

Siedlungs- und Küstenforschung im südlichen Nordseegebiet 43 (SKN)
Settlement and Coastal Research in the Southern North Sea Region 43

Christina Peek

Frühgeschichtliche Textilien aus der Marsch –
Ergebnisse der Untersuchungen zur Produktion und Distribution
am Beispiel der Gewebe von der Feddersen Wierde, Ldkr. Cuxhaven

Protohistoric textiles from the sea marshes – results of the investigations into manufacturing
and distribution based on fabrics from the terp Feddersen Wierde, District of Cuxhaven

Beilagen

Grafische Umsetzung aller Karten: Thorsten Becker (NIhK)

Beilagen 1

Textiltyp Ia. Nach Siedlungshorizonten differenzierte Kartierung der Gewebe in Leinwandbindung, z/z.

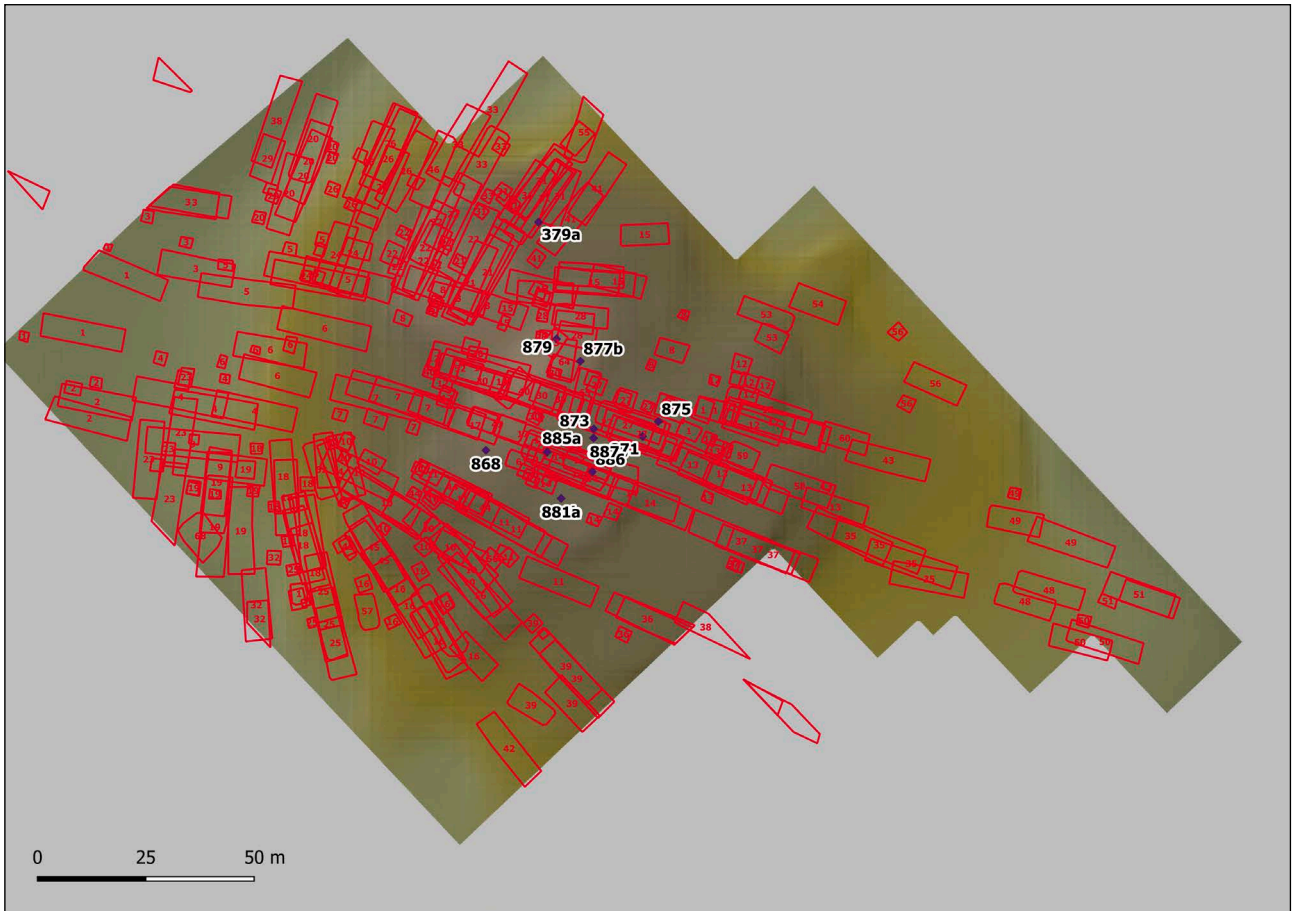

Funde ohne Schichtzuweisung

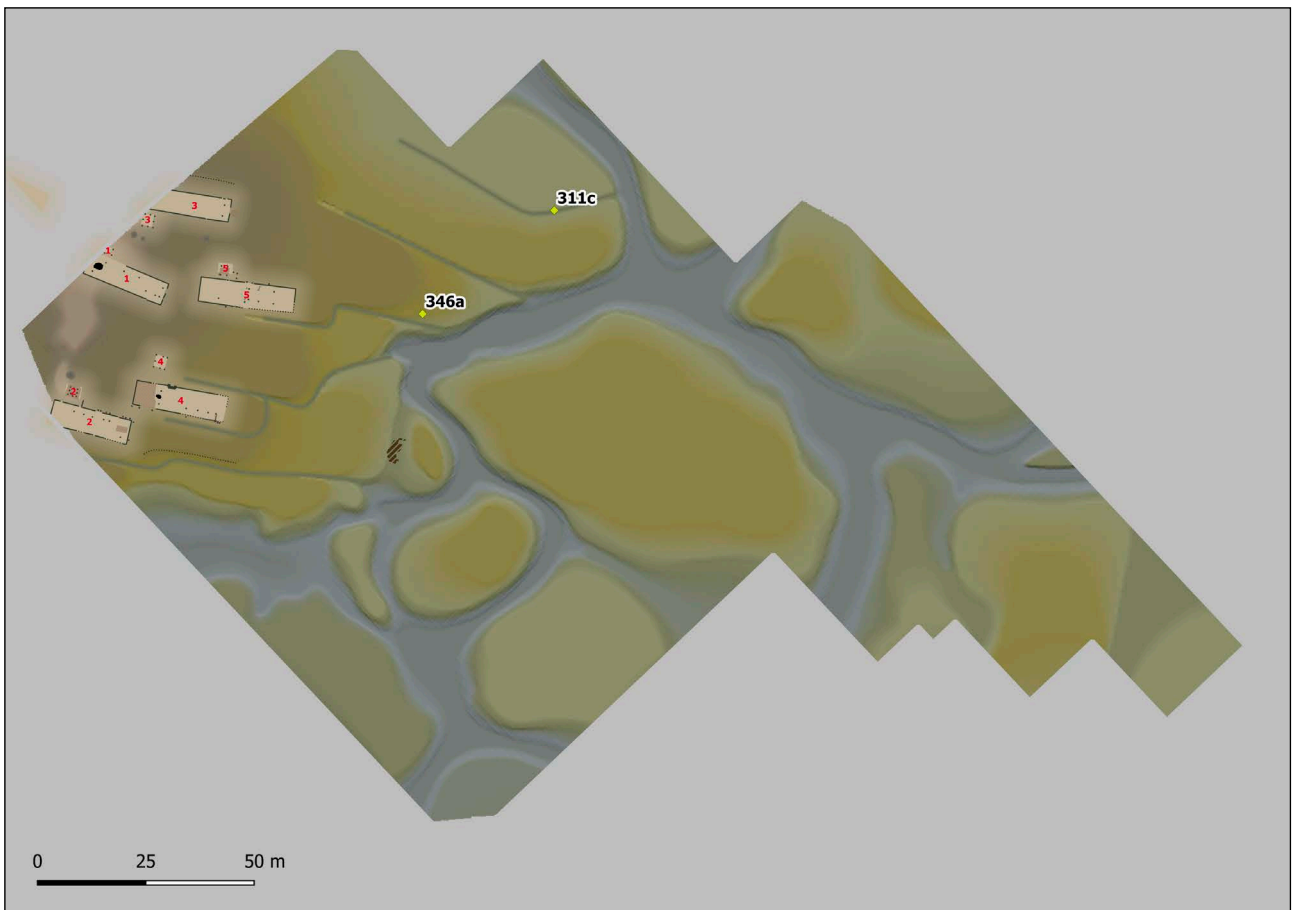

Siedlungshorizont 1a

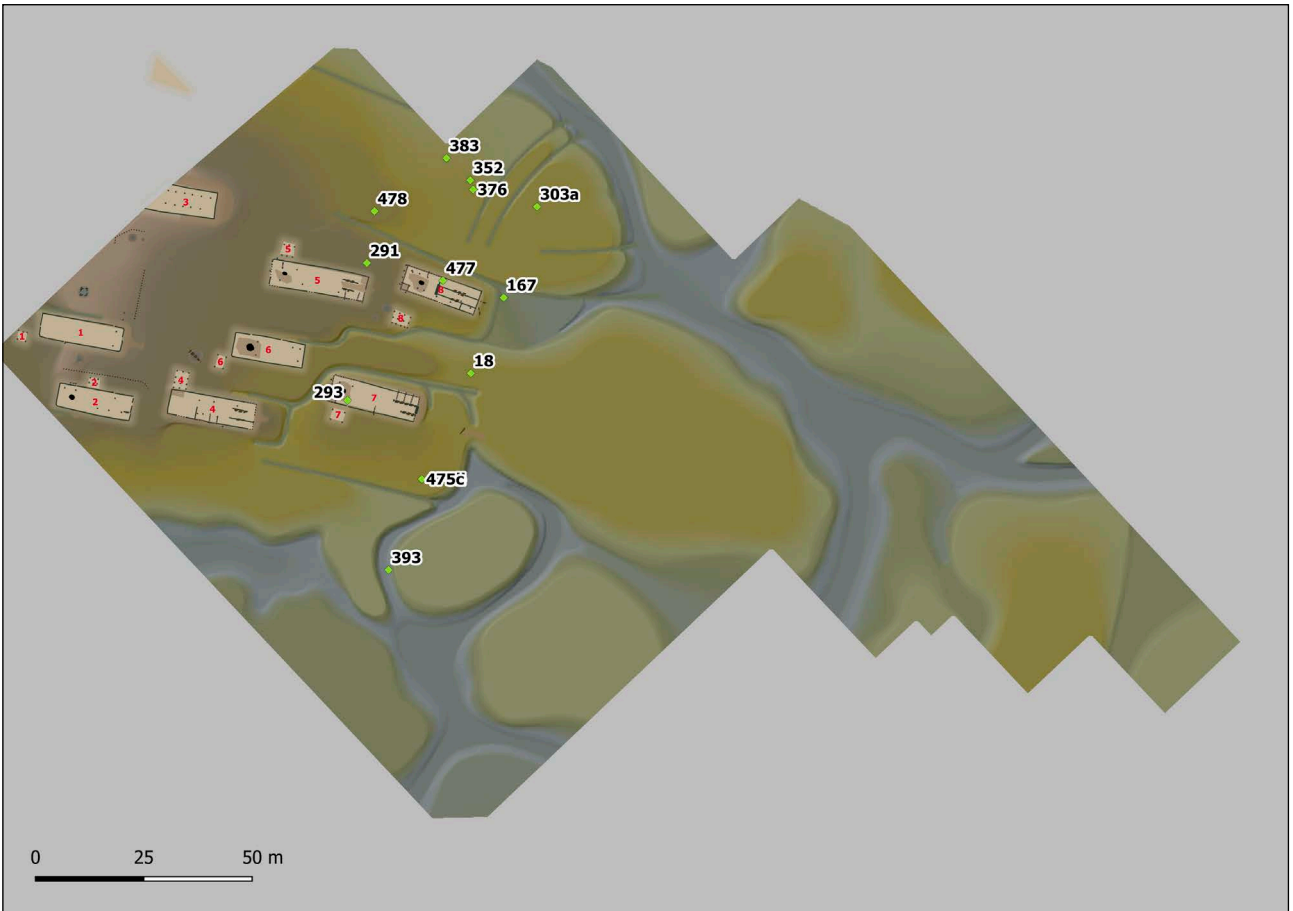

Siedlungshorizont 1b

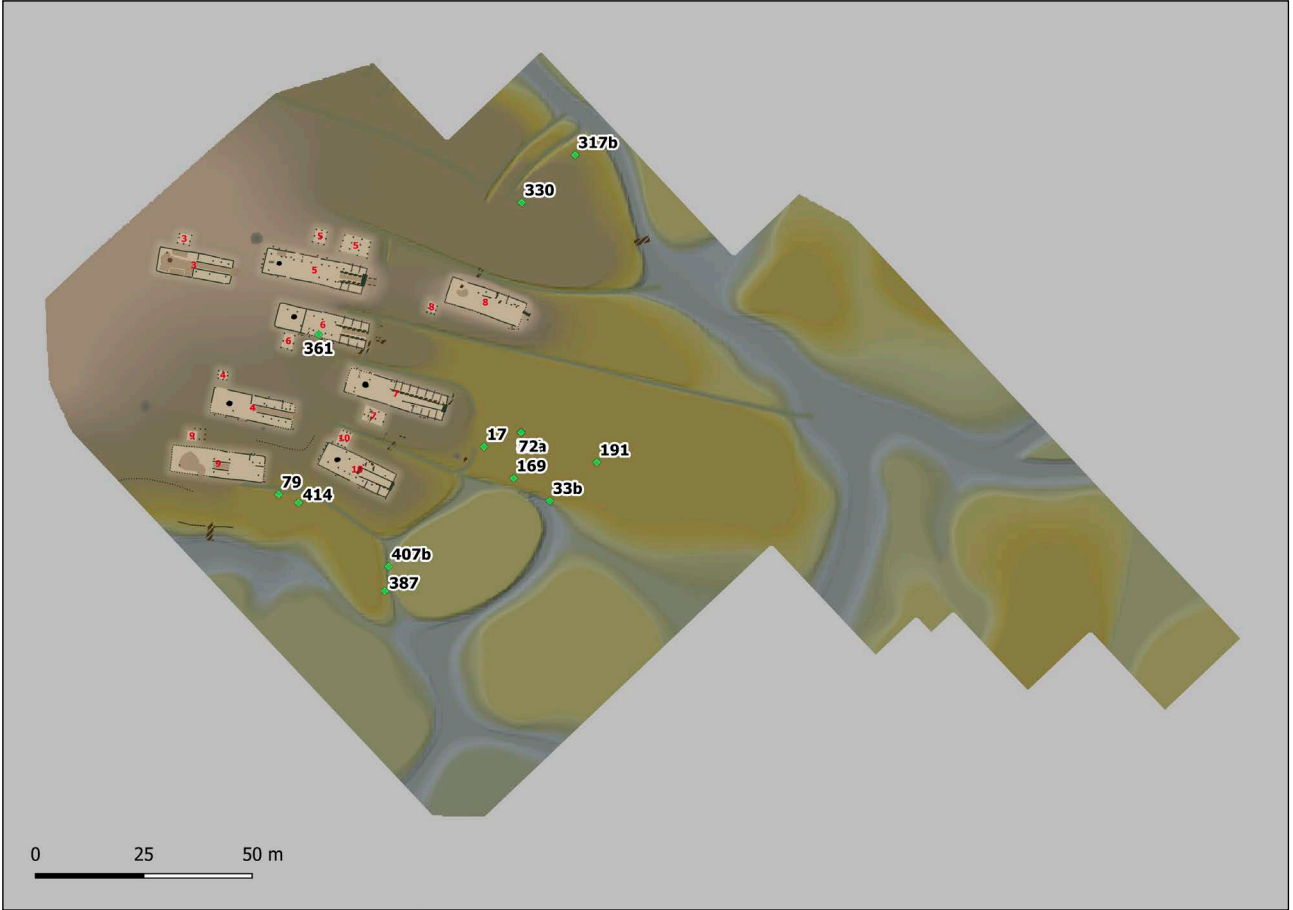

Siedlungshorizont 1c

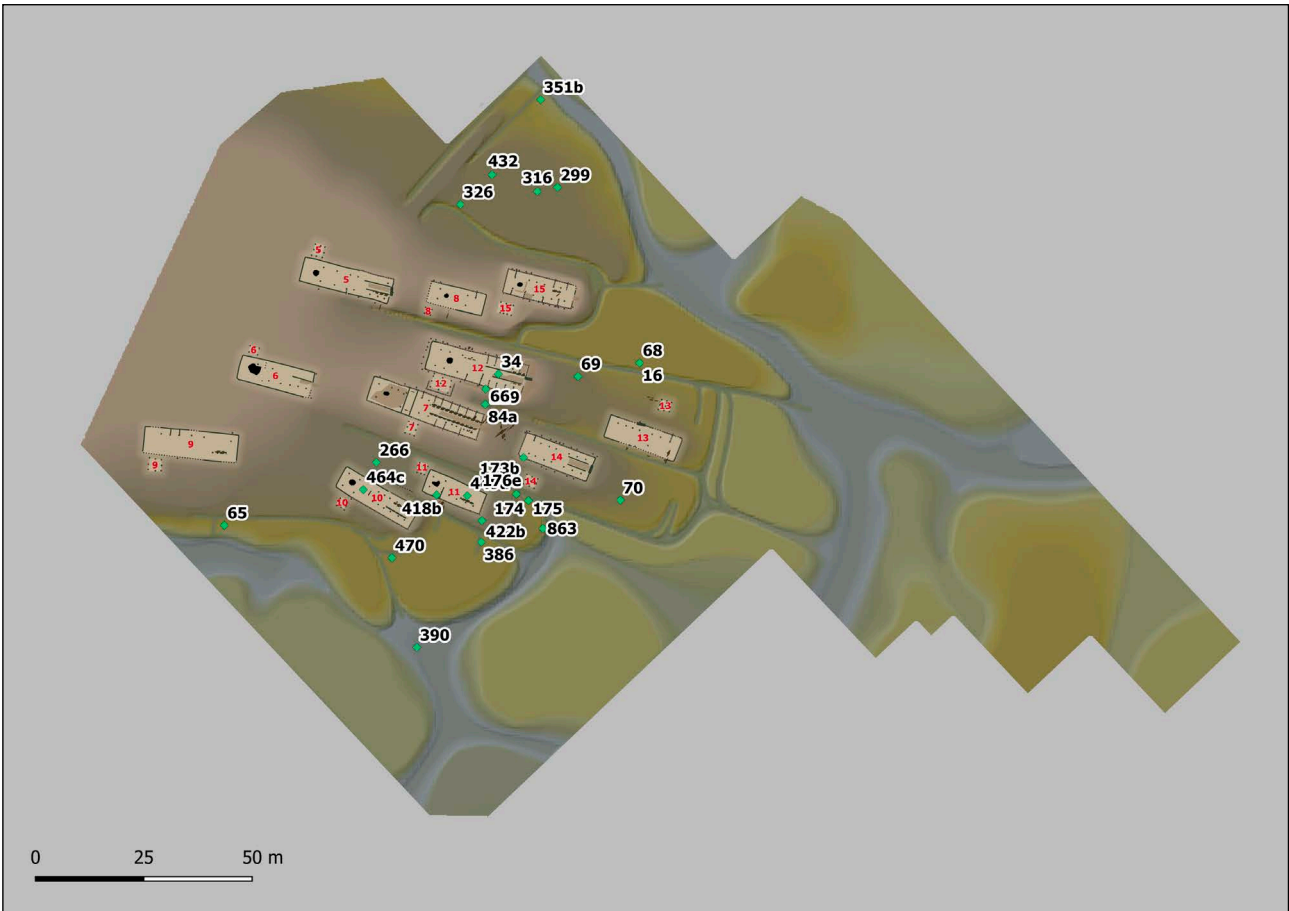

Siedlungshorizont 1d

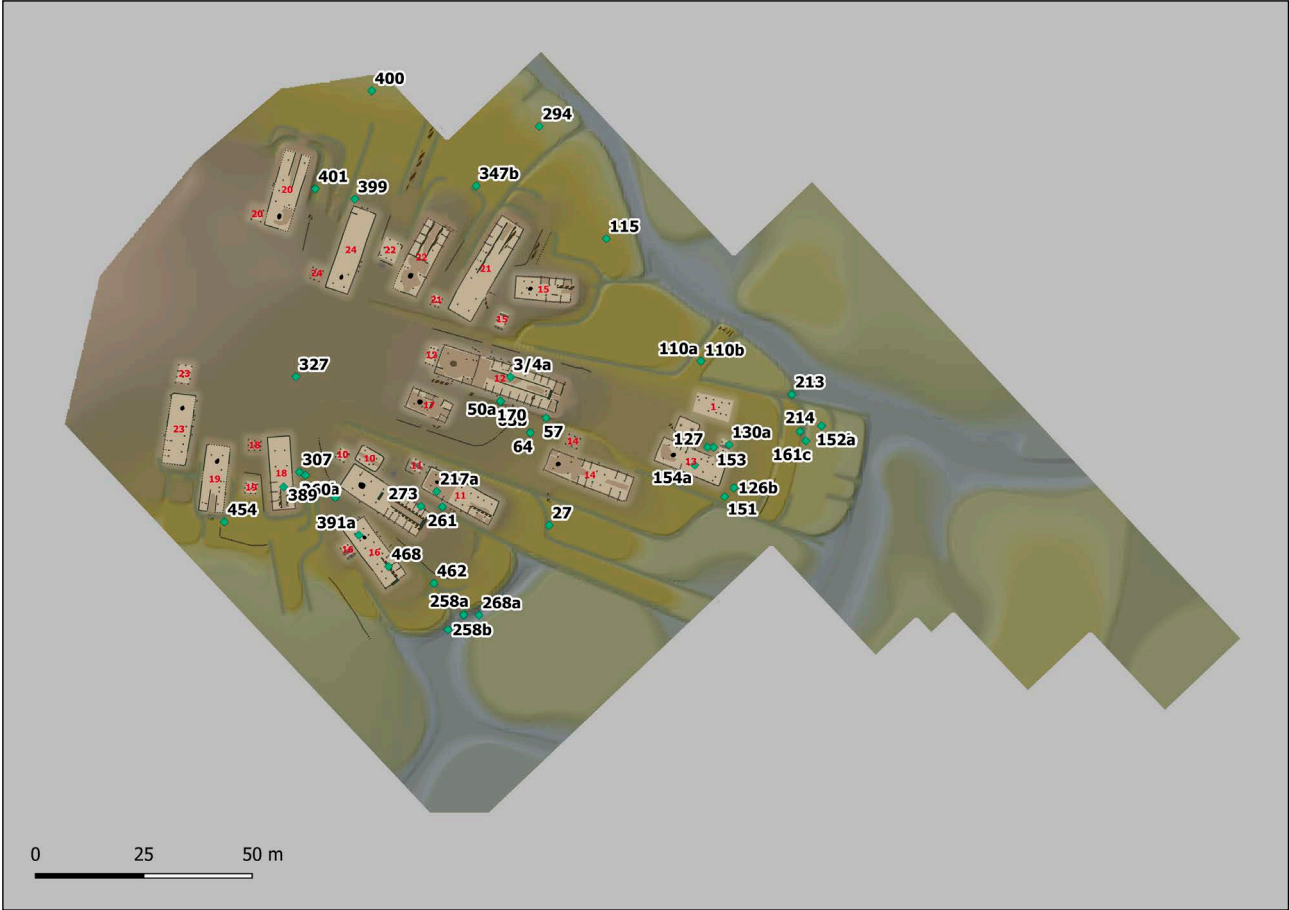

Siedlungshorizont 2



Siedlungshorizont 5

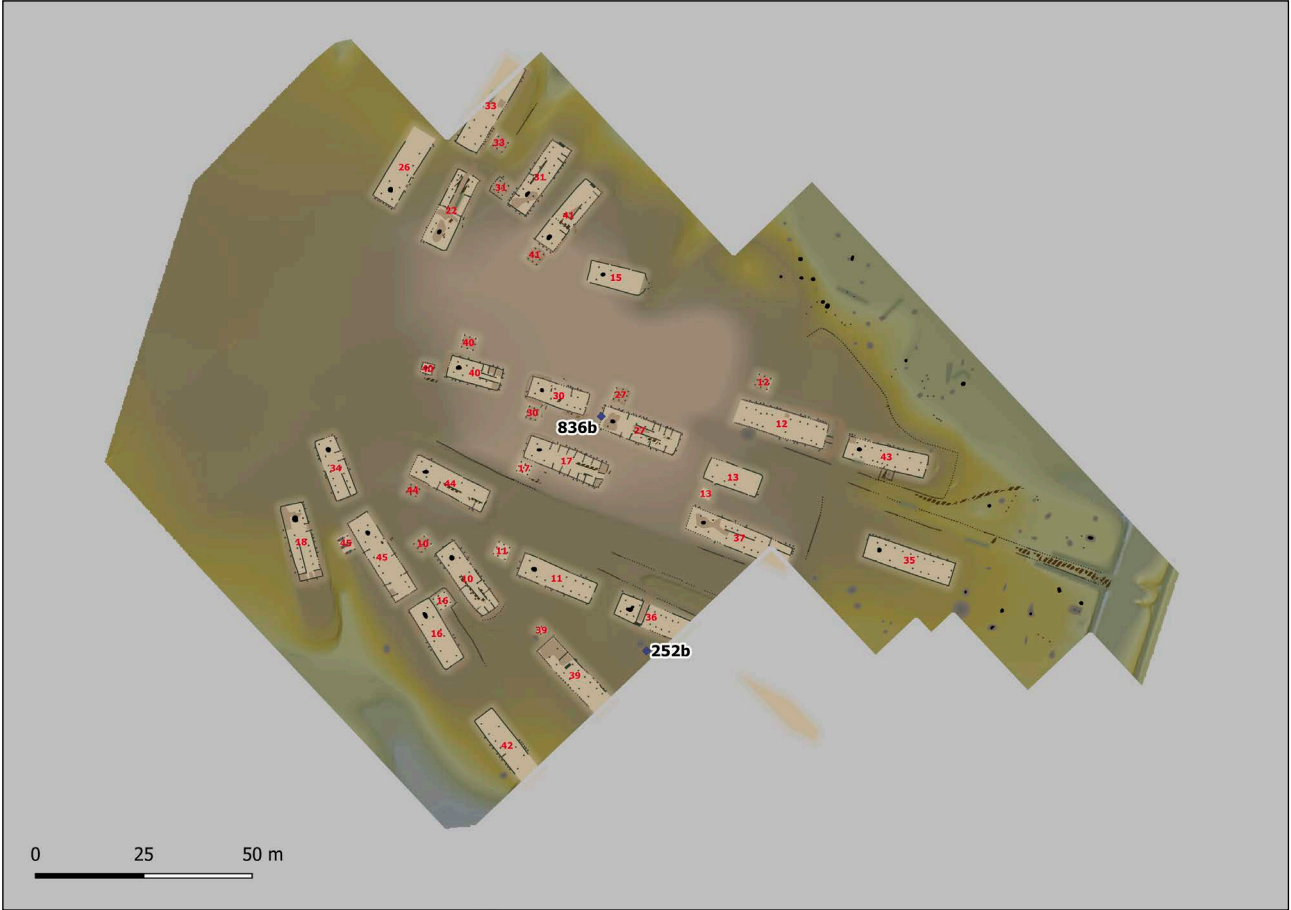

Siedlungshorizont 6

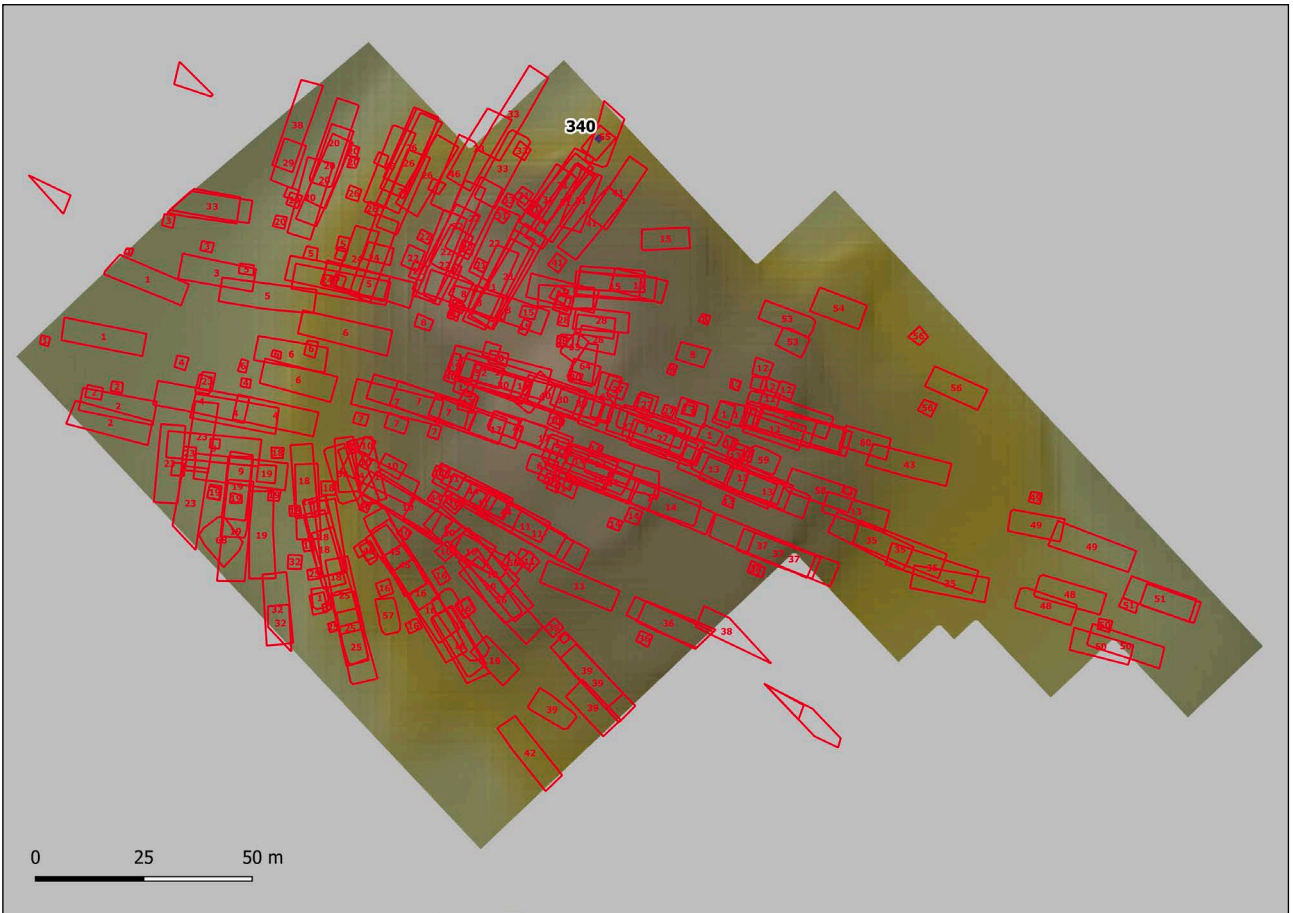

Streifunde

Beilagen 2

Textiltyp Ib. Nach Siedlungshorizonten differenzierte Kartierung der Gewebe in Leinwandbindung, z/s.

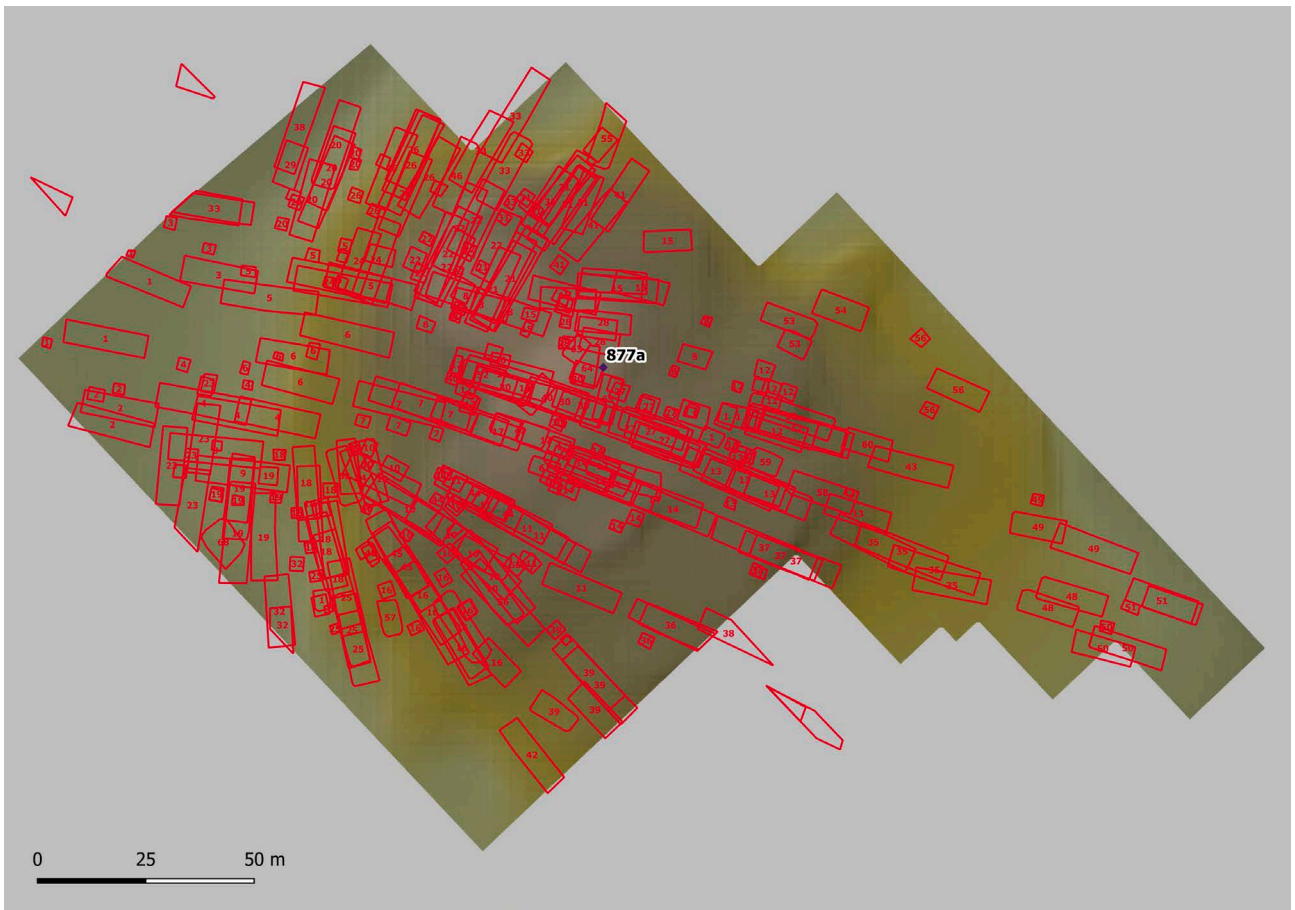

Funde ohne Schichtzuweisung

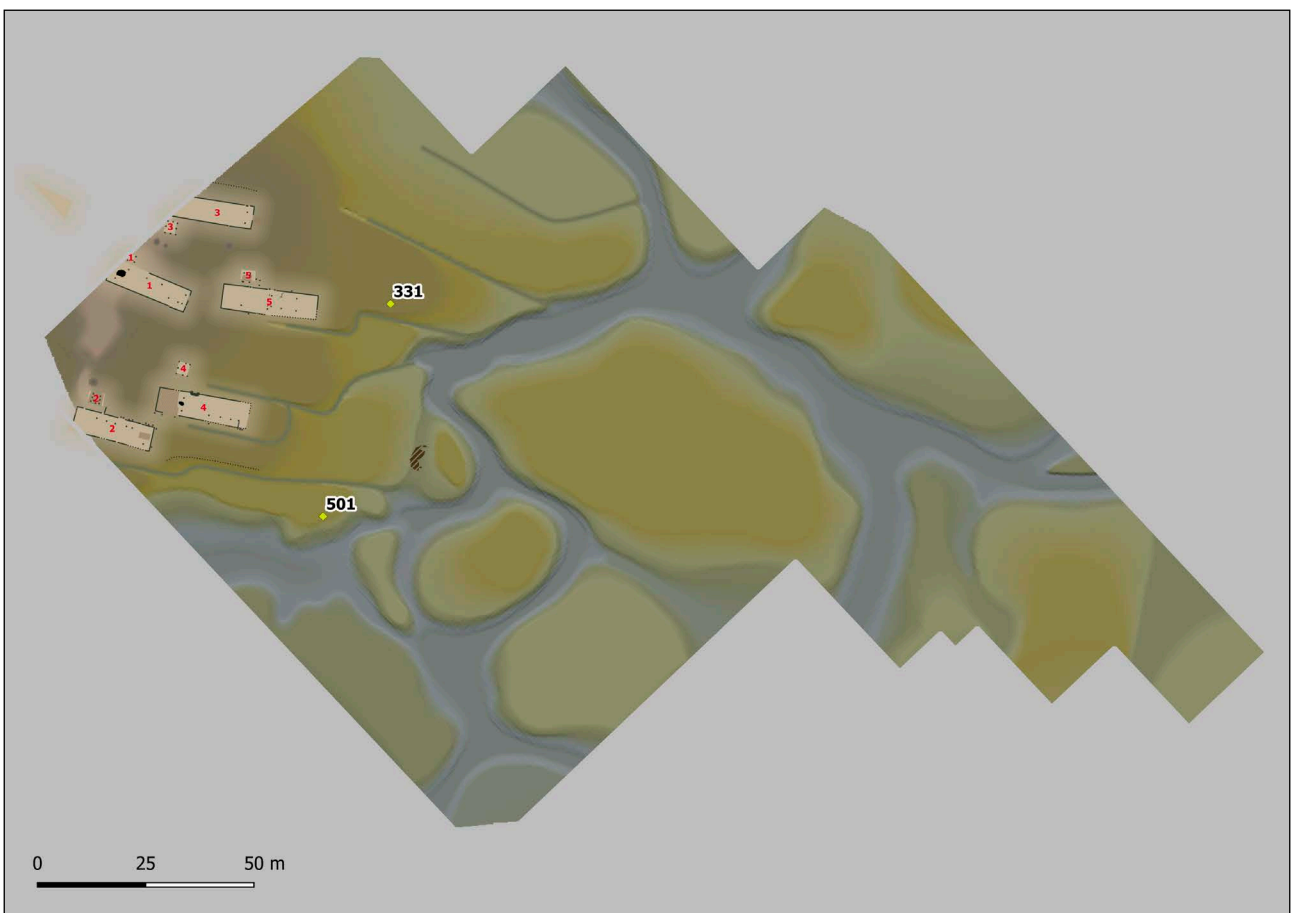

Siedlungshorizont 1a

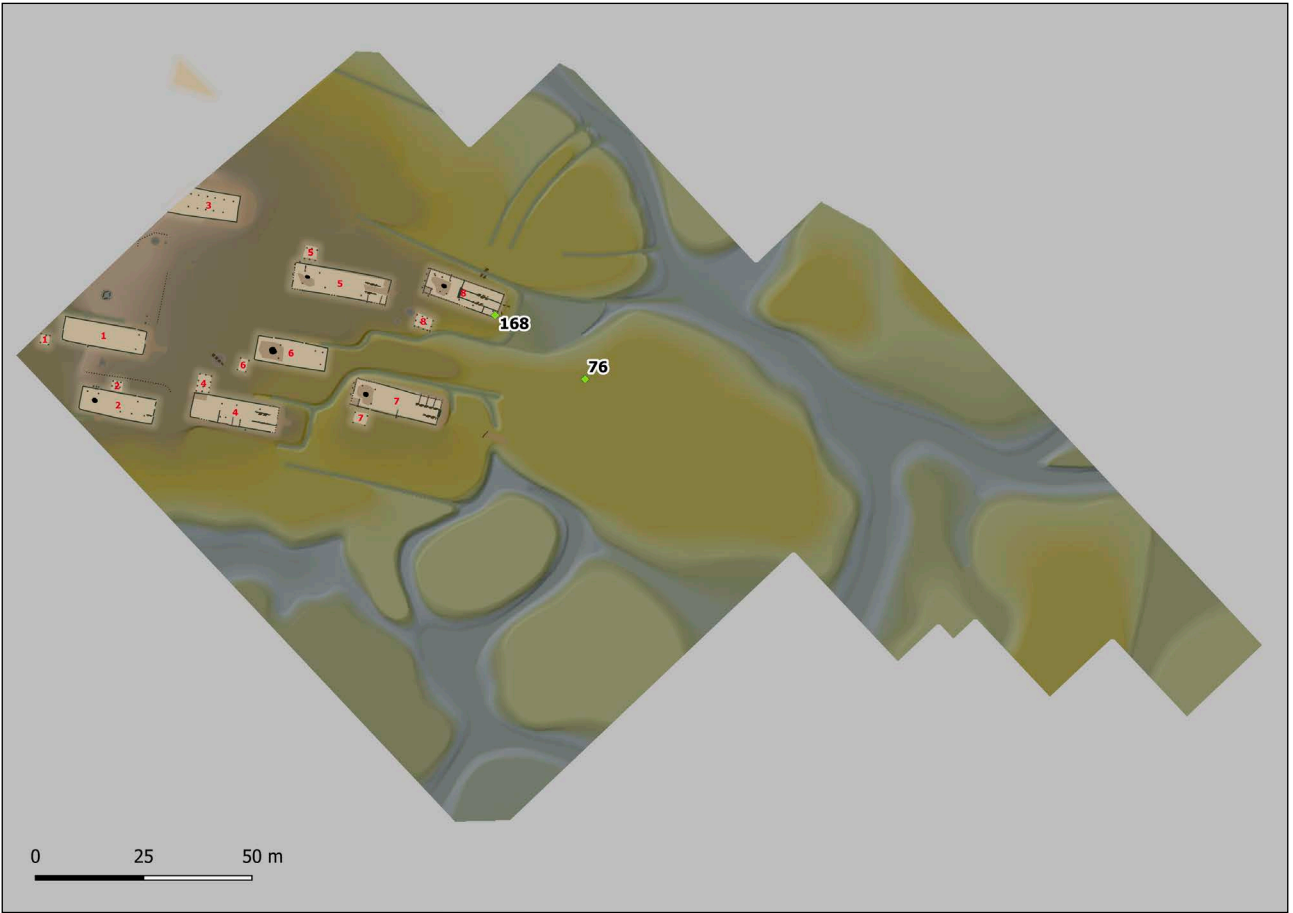

Siedlungshorizont 1b

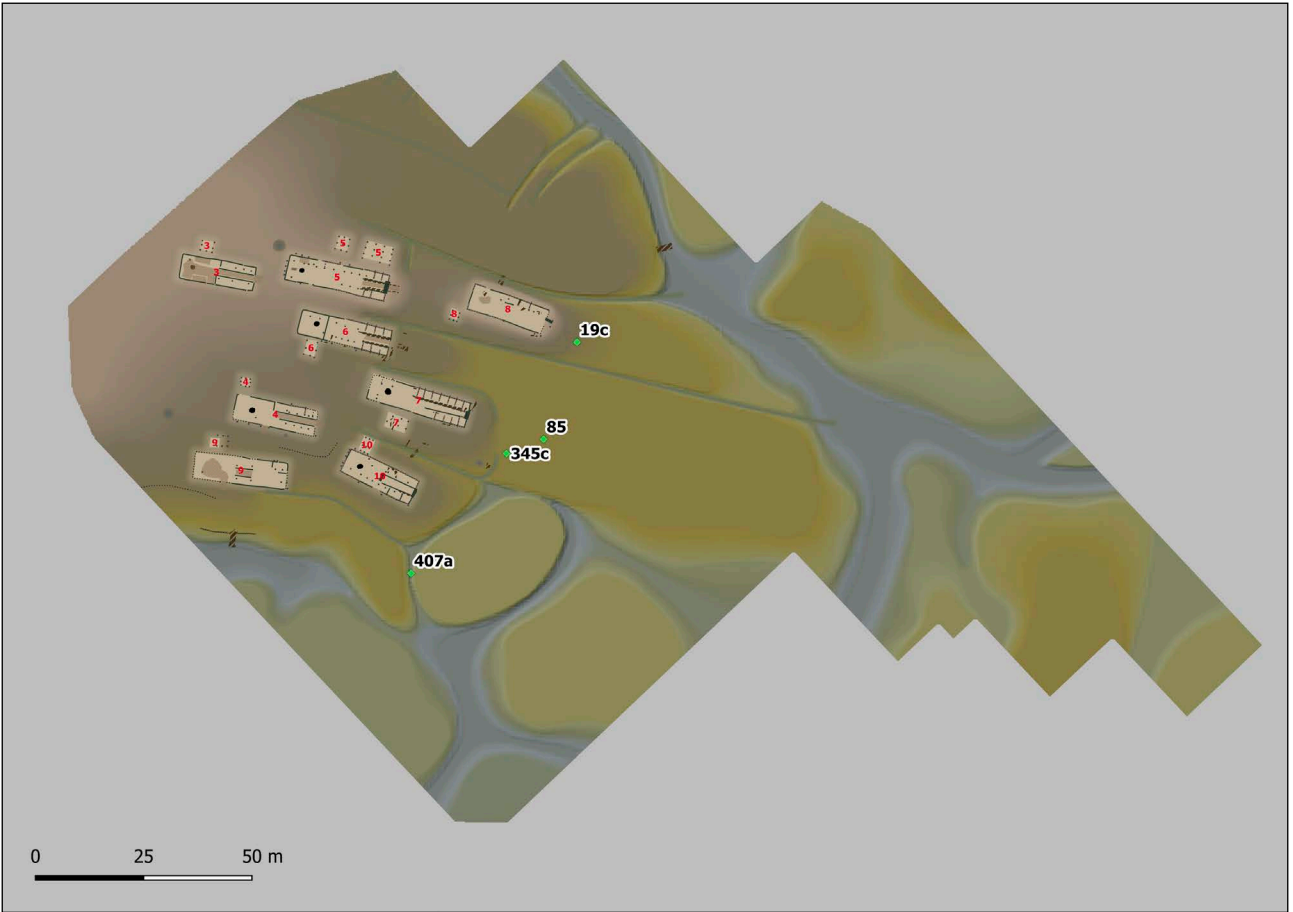

Siedlungshorizont 1c

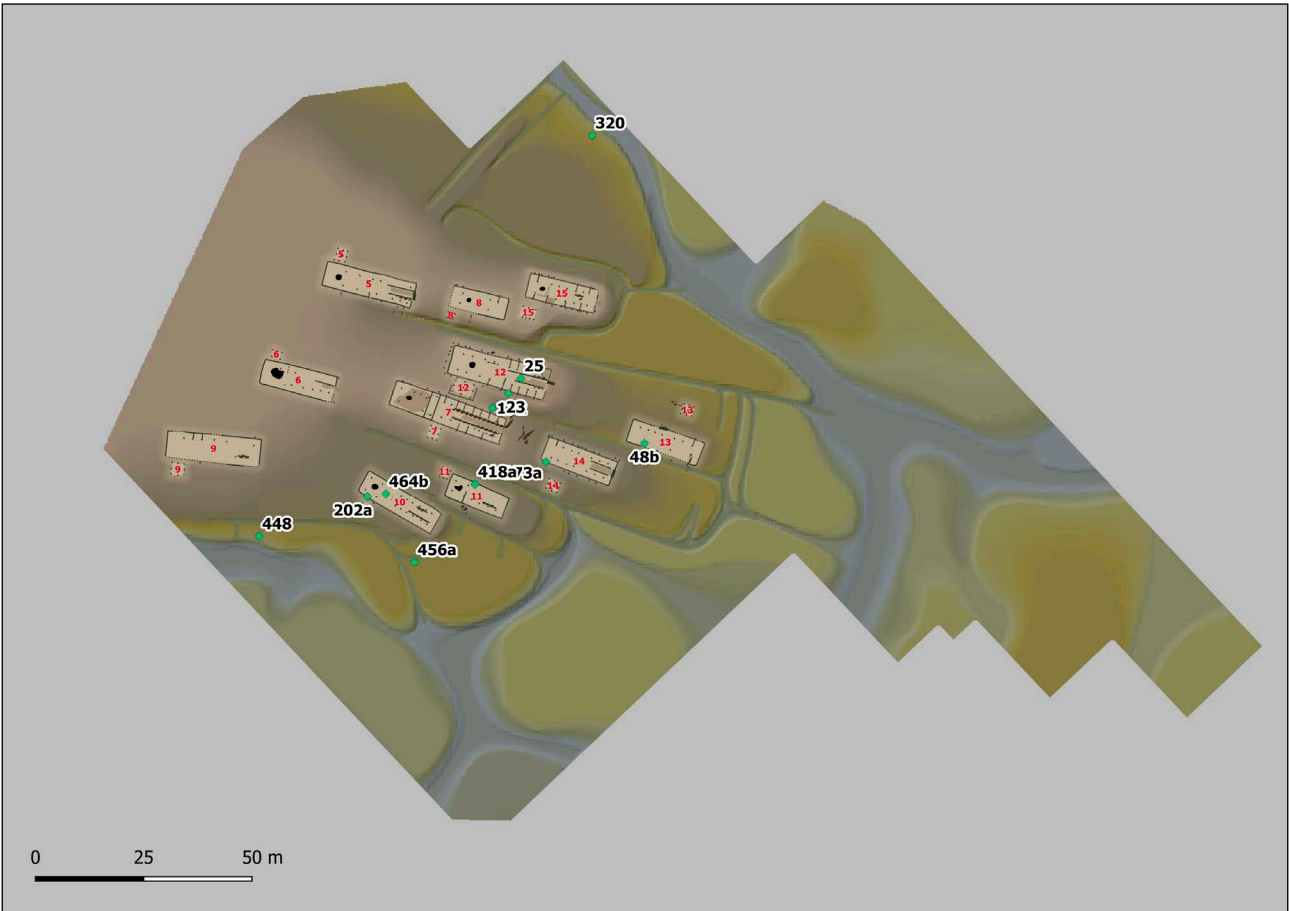

Siedlungshorizont 1d

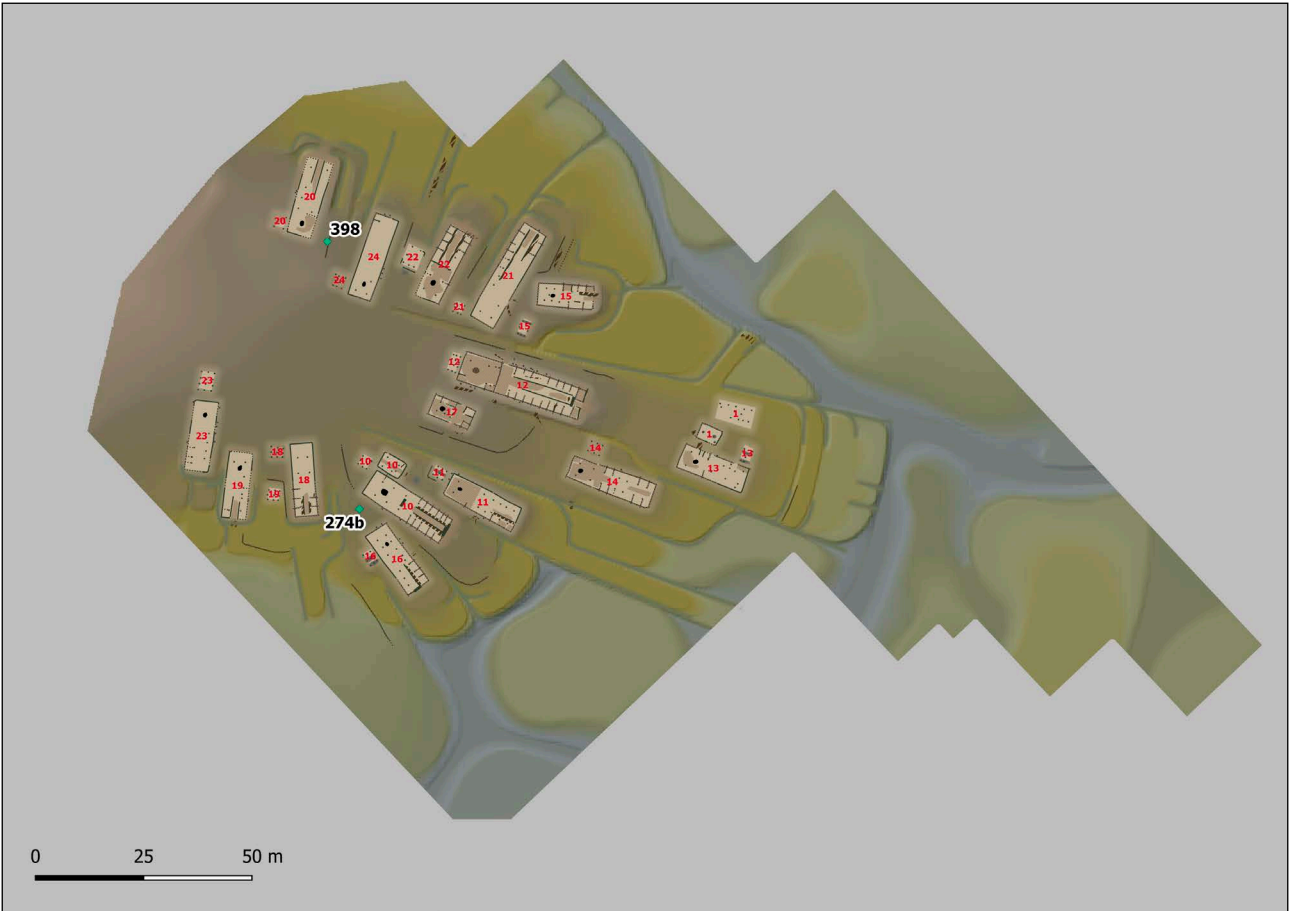

Siedlungshorizont 2

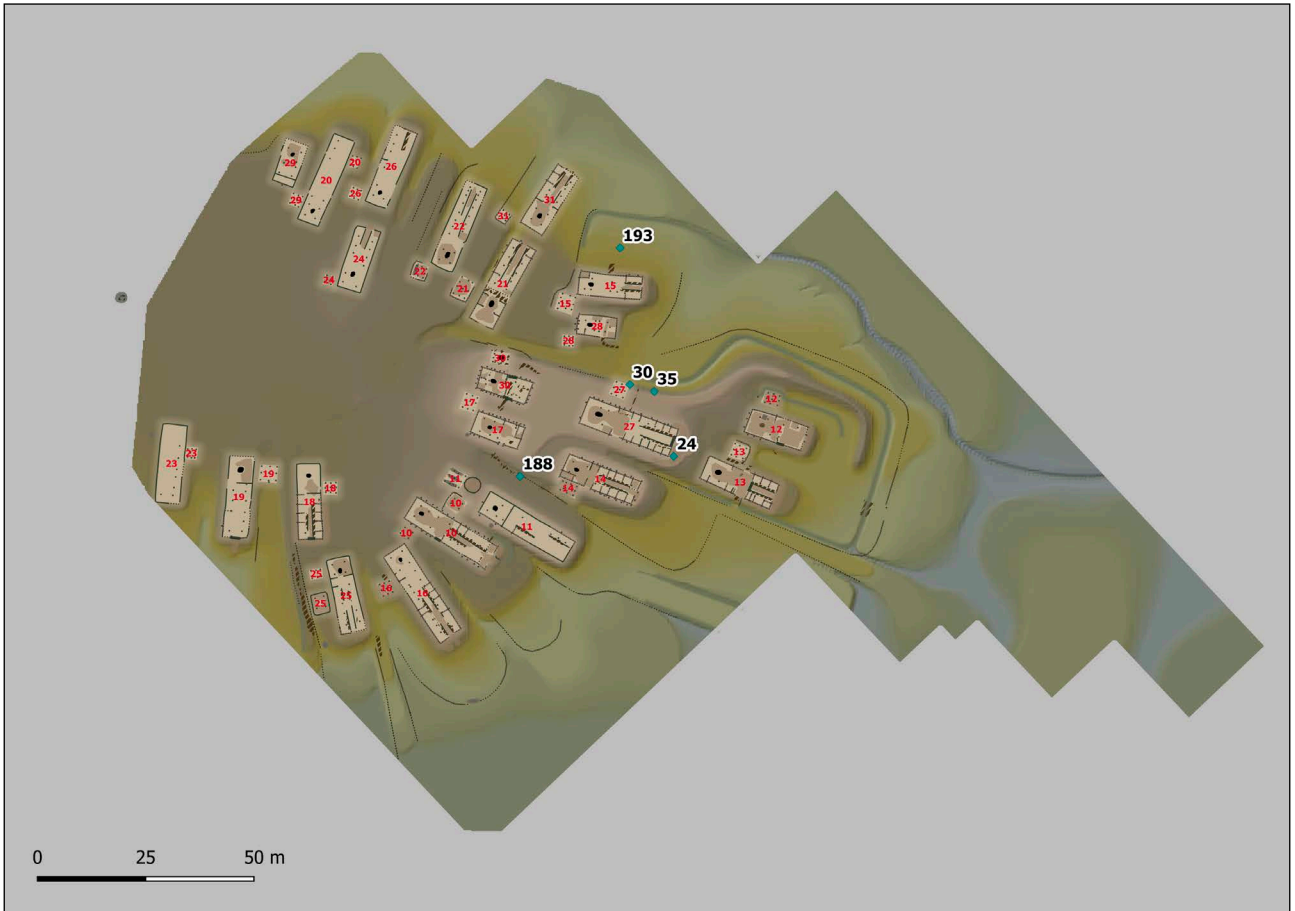

Siedlungshorizont 3

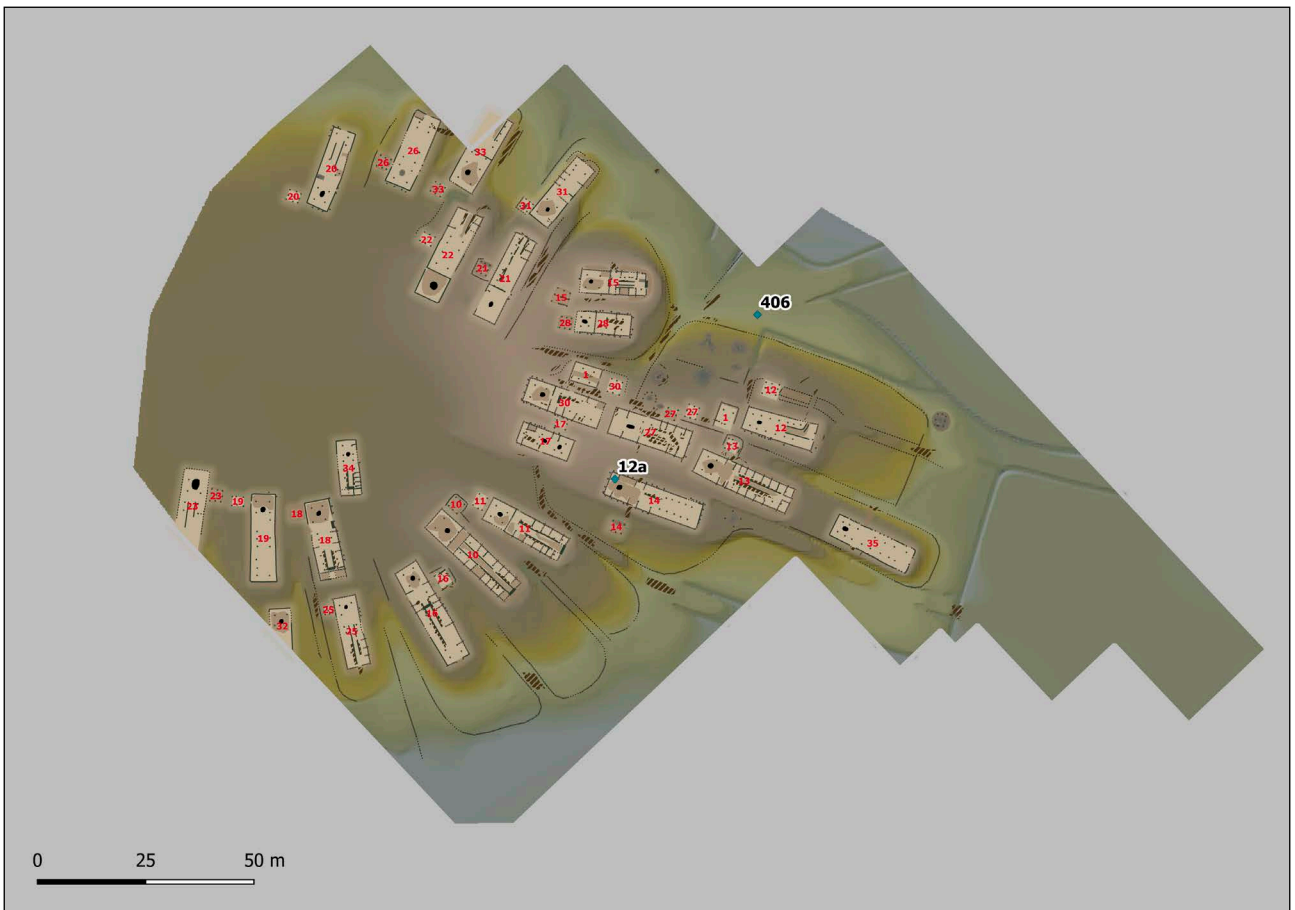

Siedlungshorizont 4

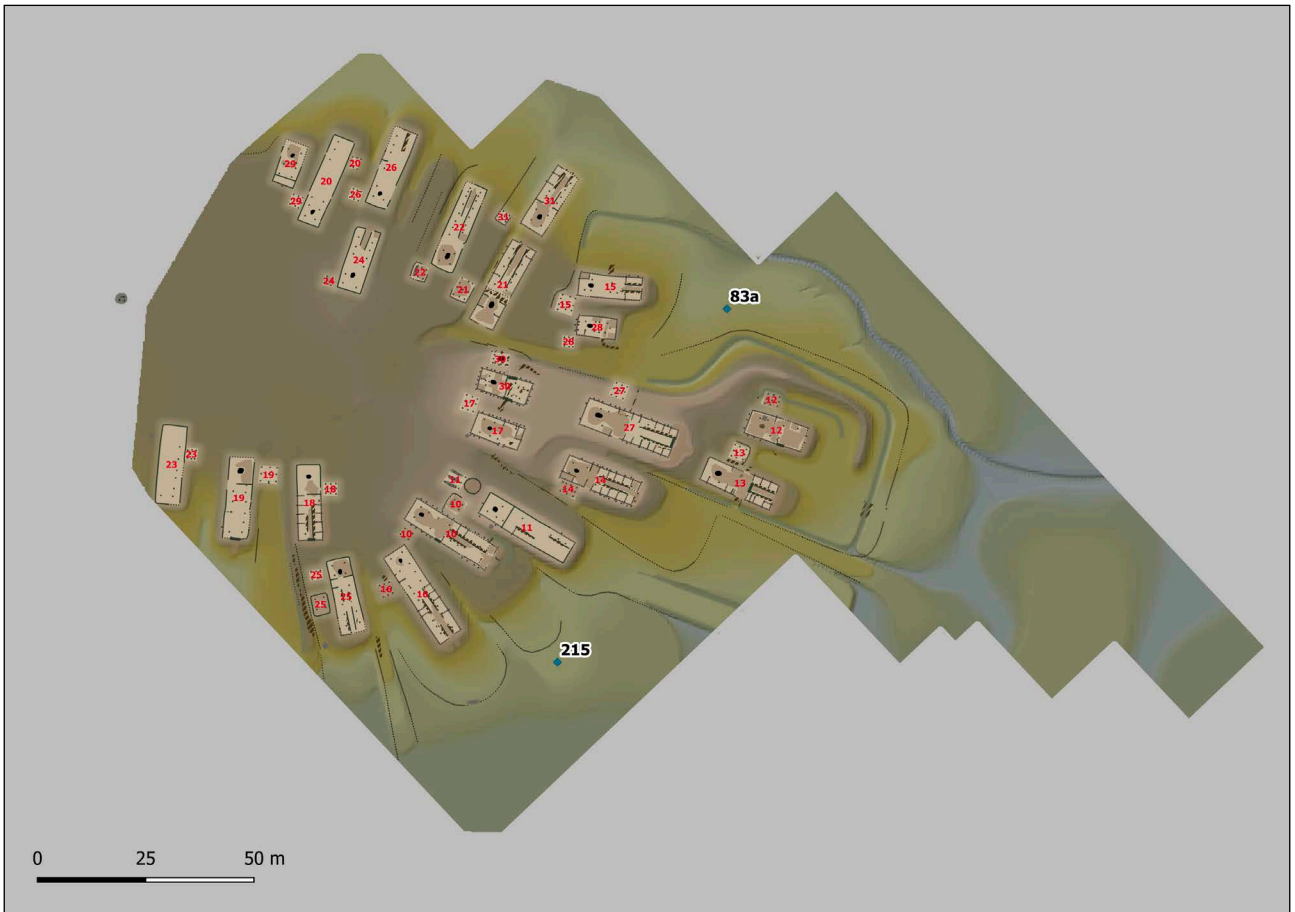

Siedlungshorizont 5

Beilagen 3

Textiltyp Ic und Id. Nach Siedlungshorizonten differenzierte Kartierung der Gewebe in Leinwandbindung, z/zs und zs/zs.

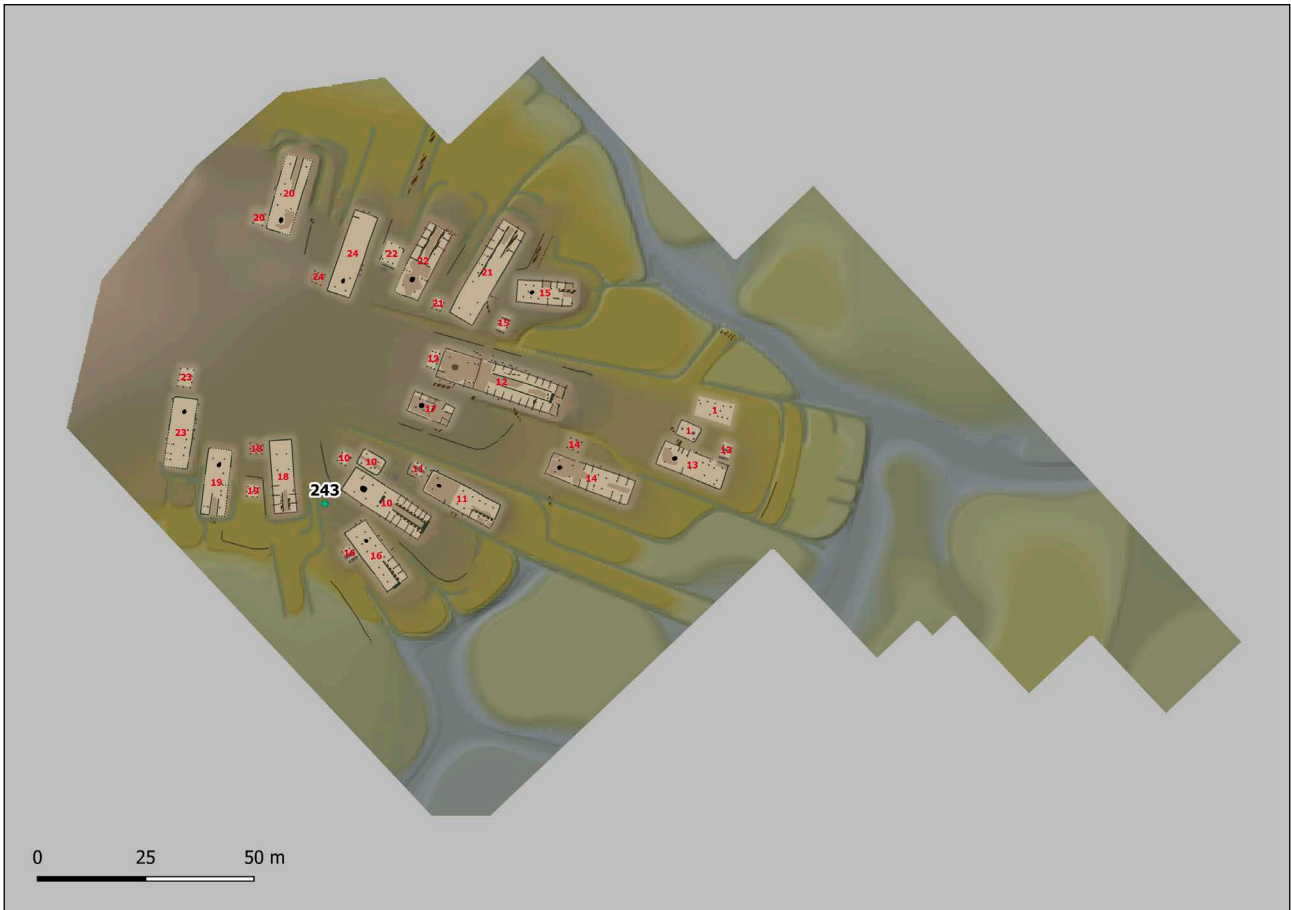

Siedlungshorizont 2

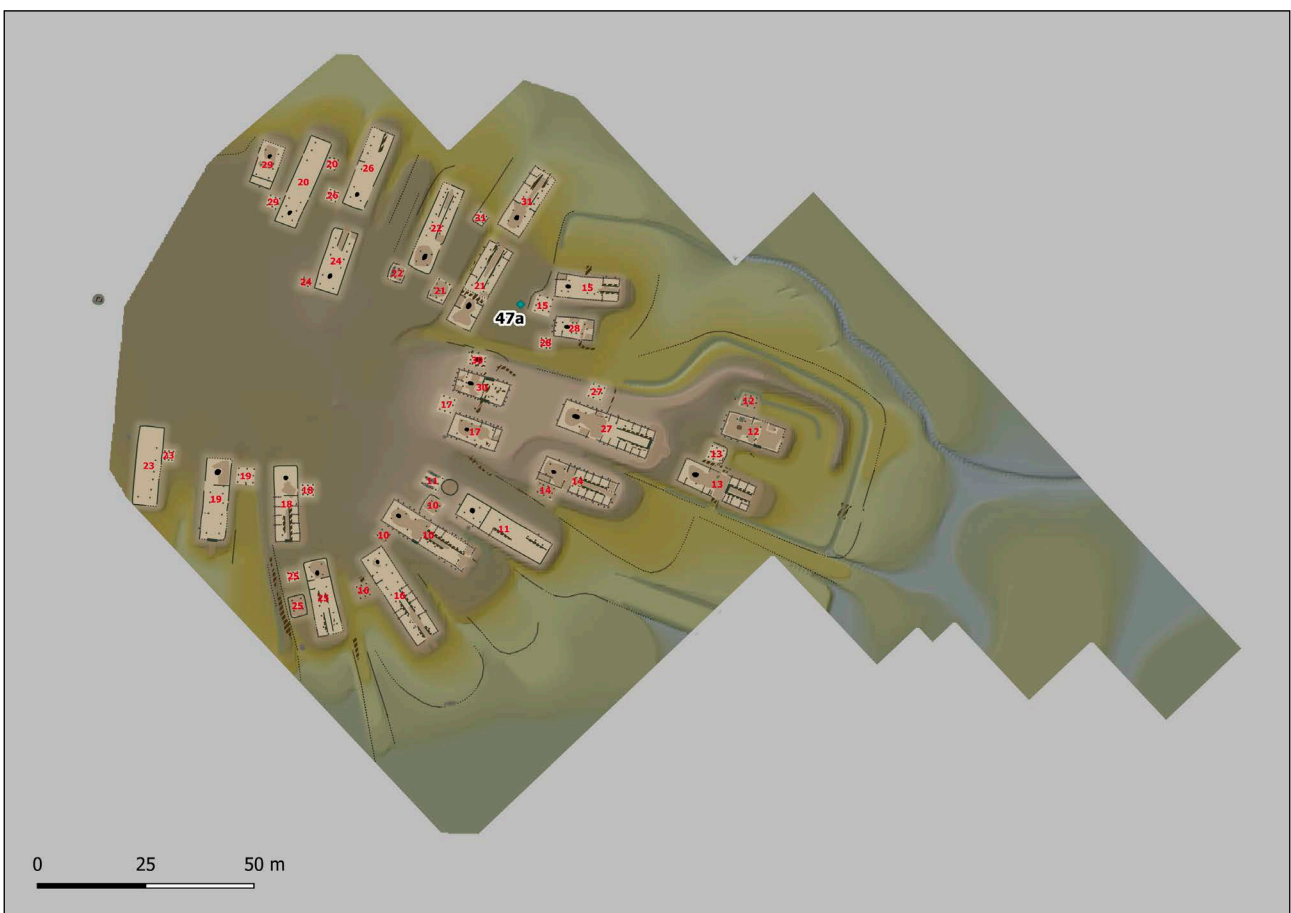

Siedlungshorizont 3

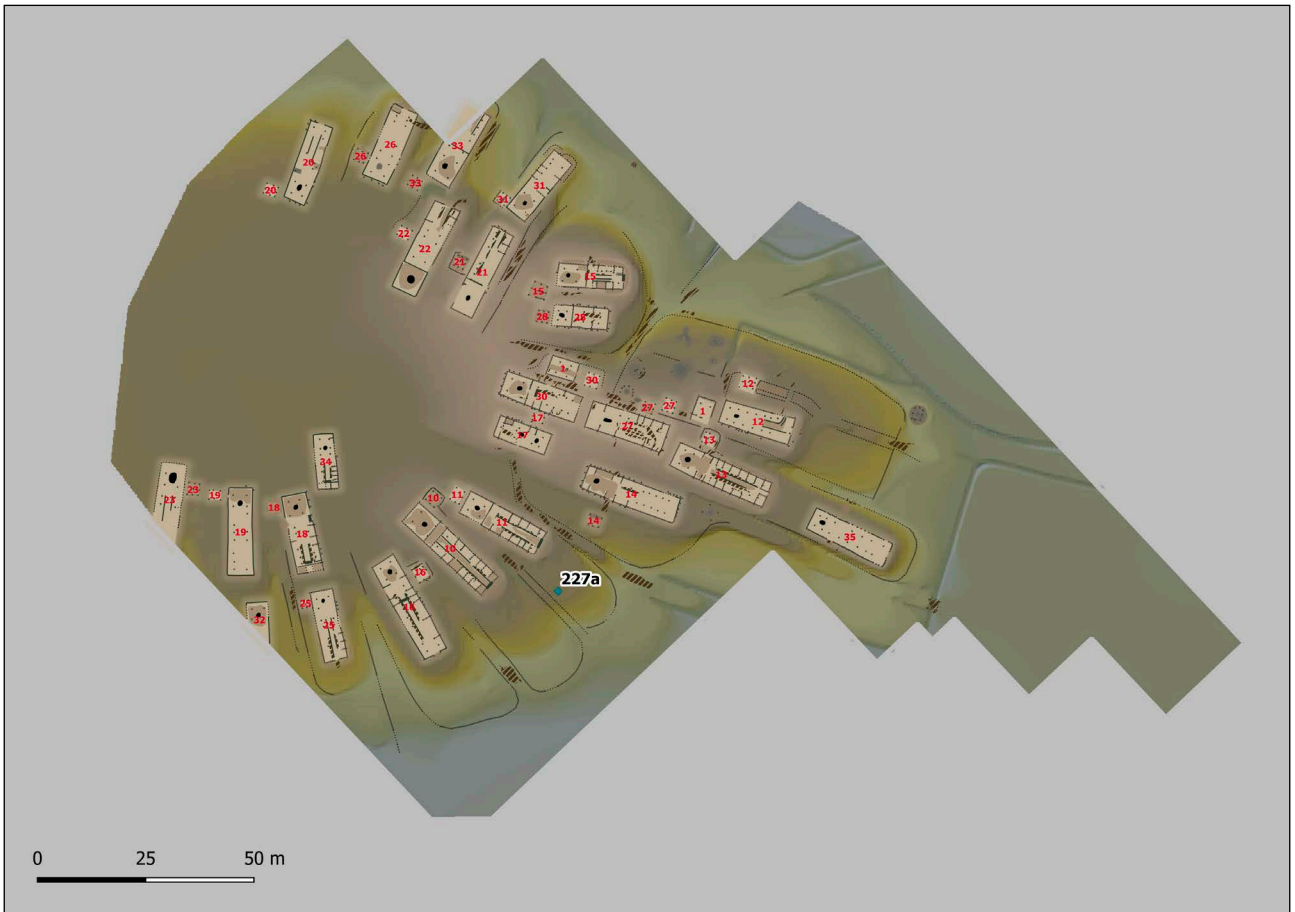

Siedlungshorizont 4

Beilagen 4

Textiltyp Ie. Nach Siedlungshorizonten differenzierte Kartierung der Gewebe in Leinwandbindung, z/z und S(z) sowie z/z und Z(s).

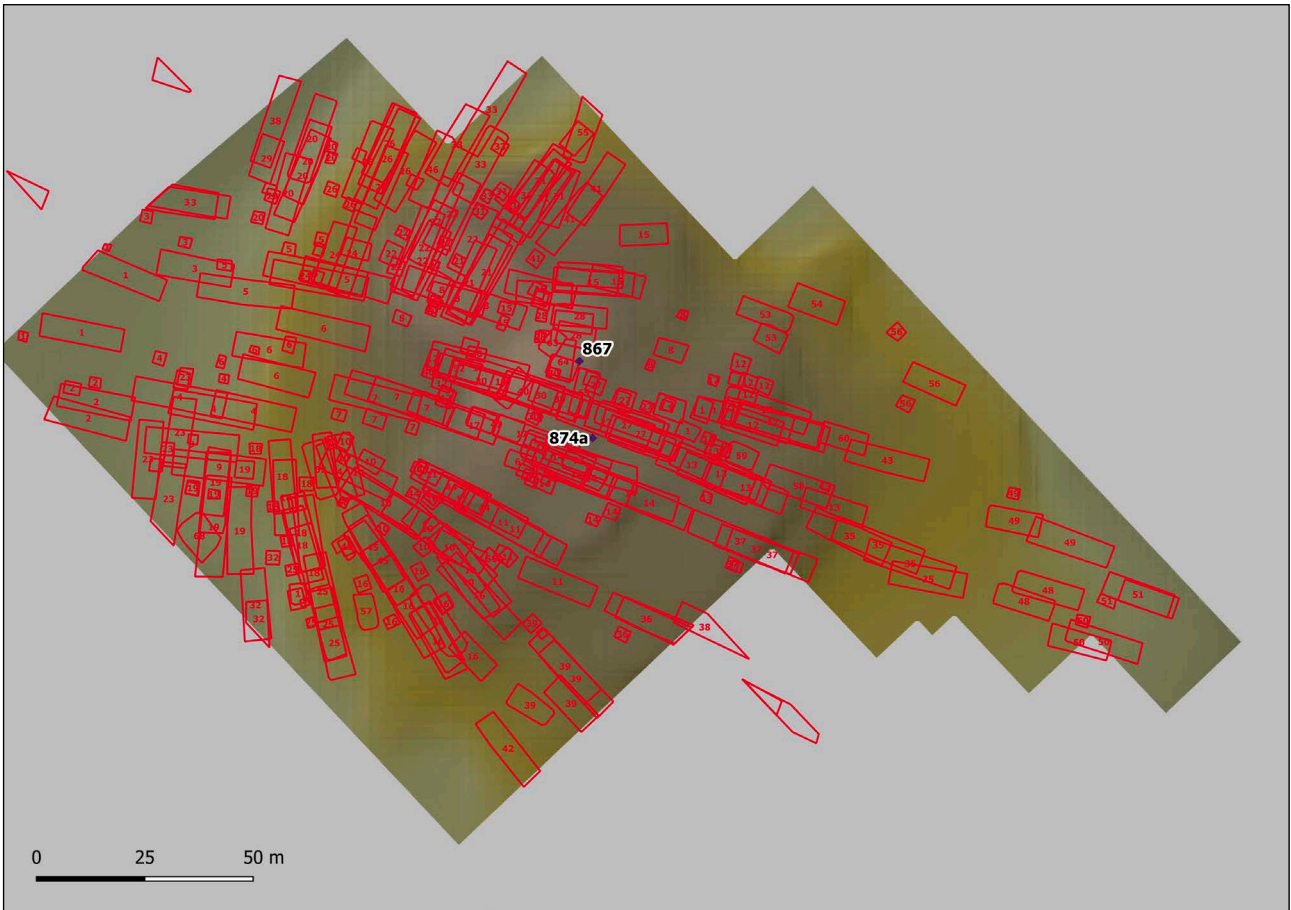

Funde ohne Schichtzuweisung

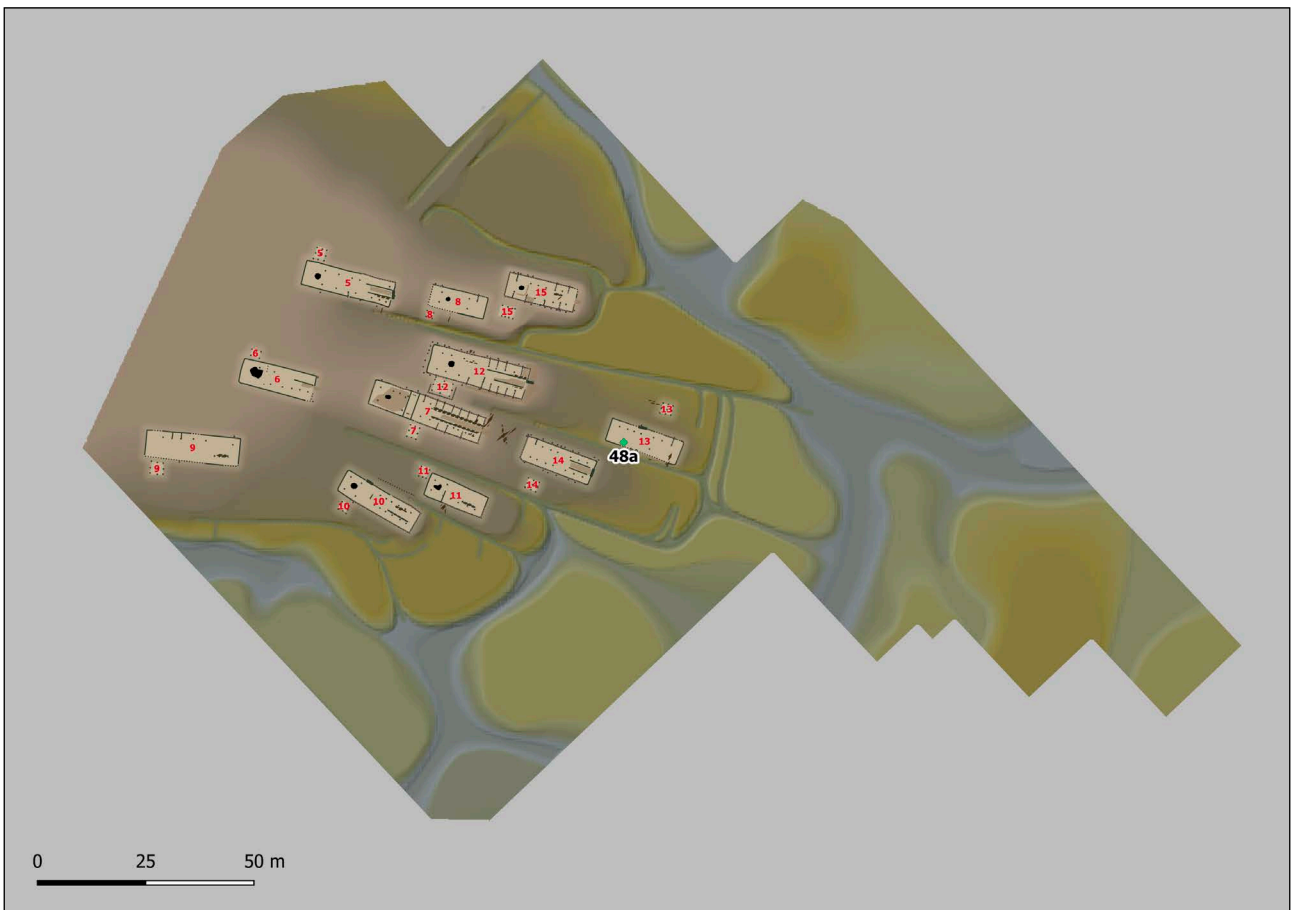

Siedlungshorizont 1d



Siedlungshorizont 2

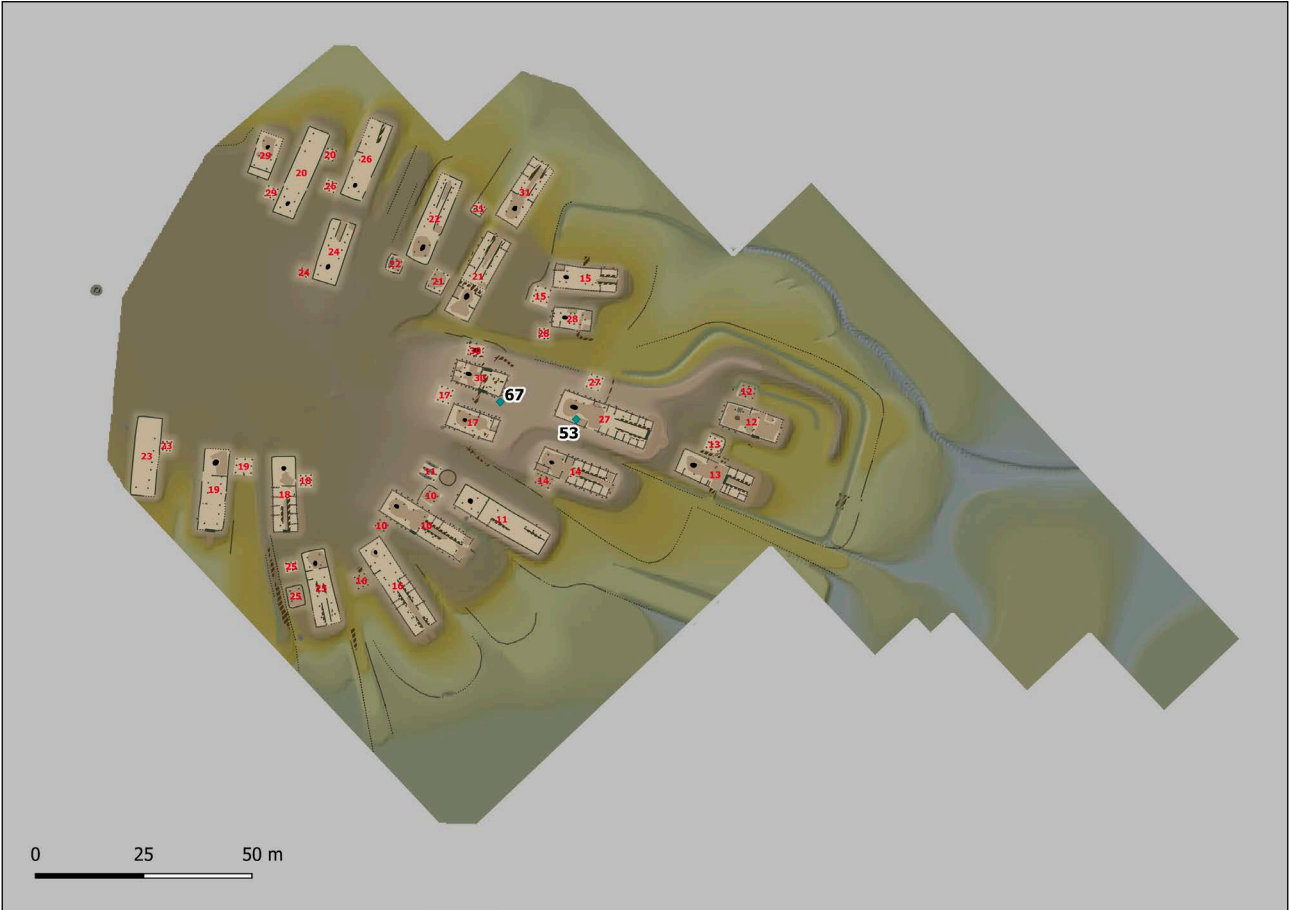

Siedlungshorizont 3

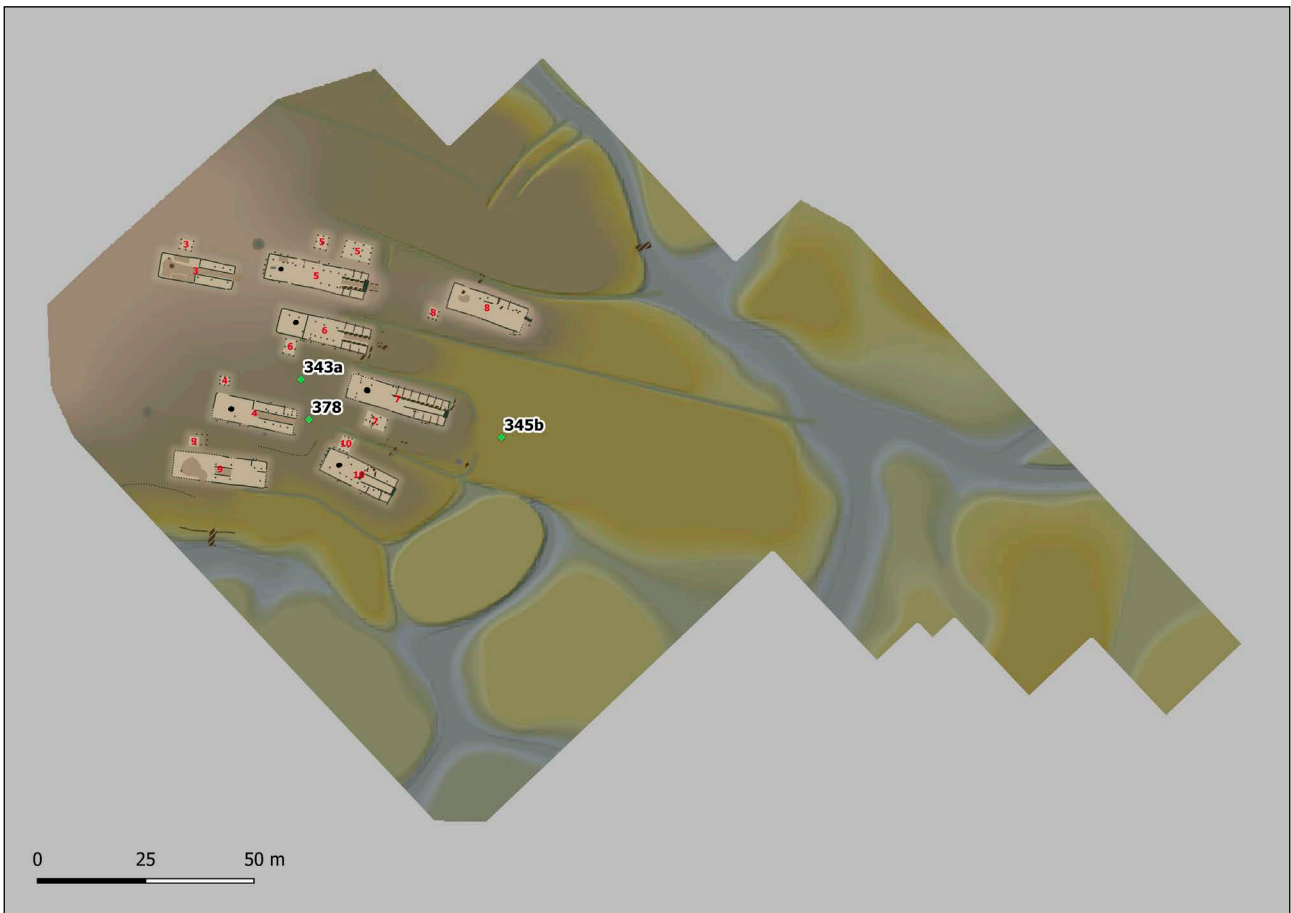

Siedlungshorizont 1c

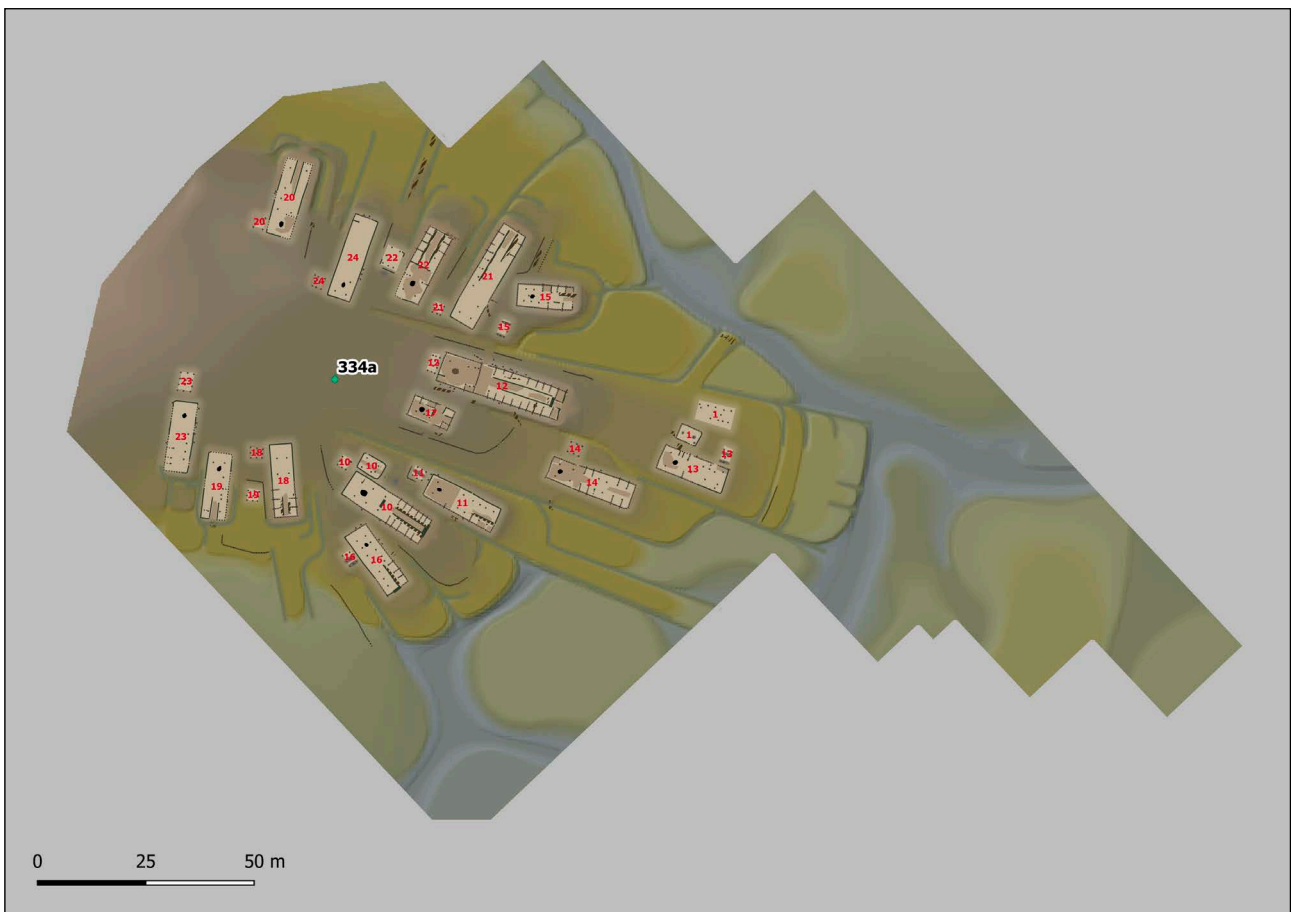

Siedlungshorizont 2

Beilagen 6

Textiltyp Ig. Nach Siedlungshorizonten differenzierte Kartierung der Gewebe in Leinwandbindung, S(z)/S(z).

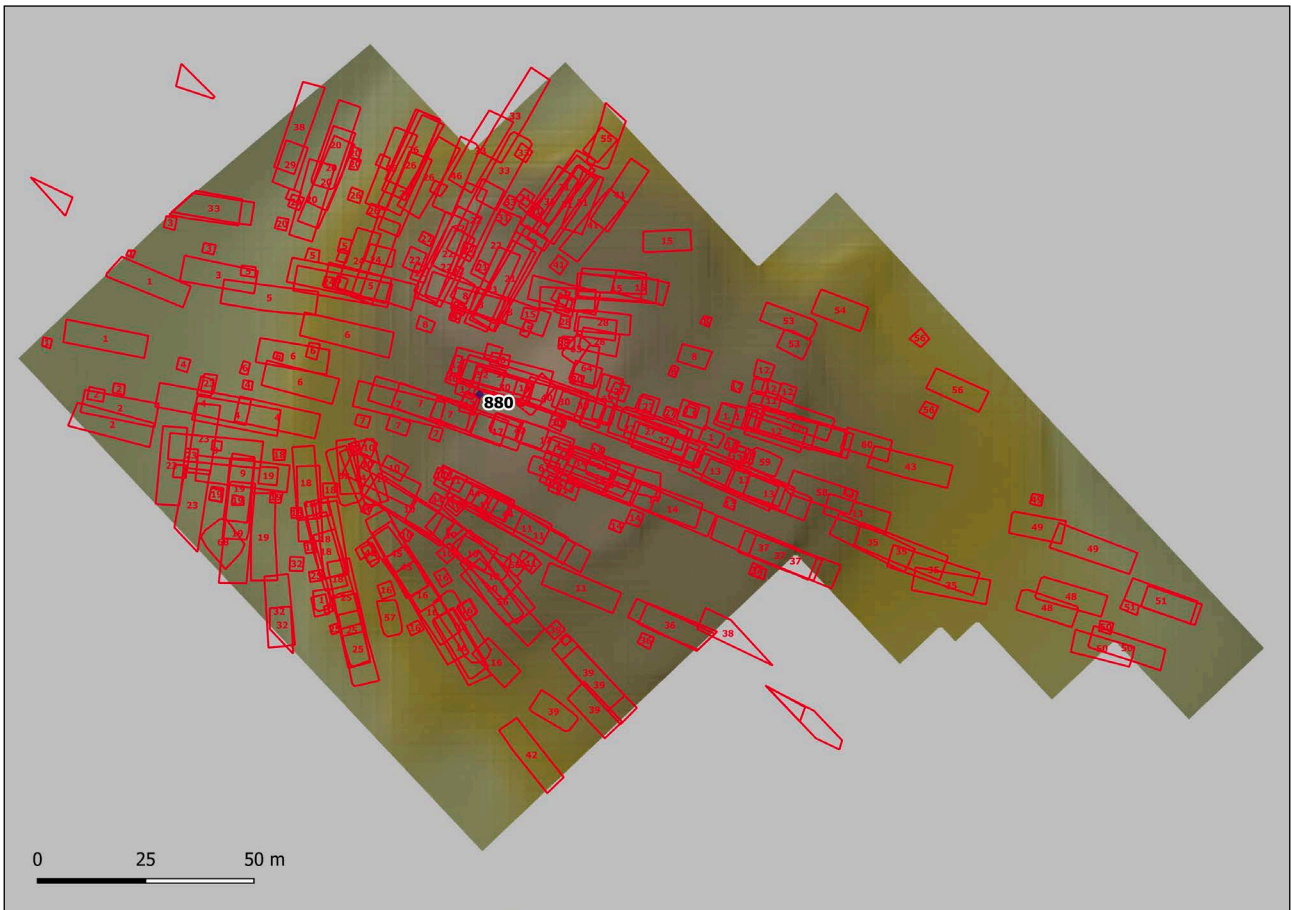

Funde ohne Schichtzuweisung

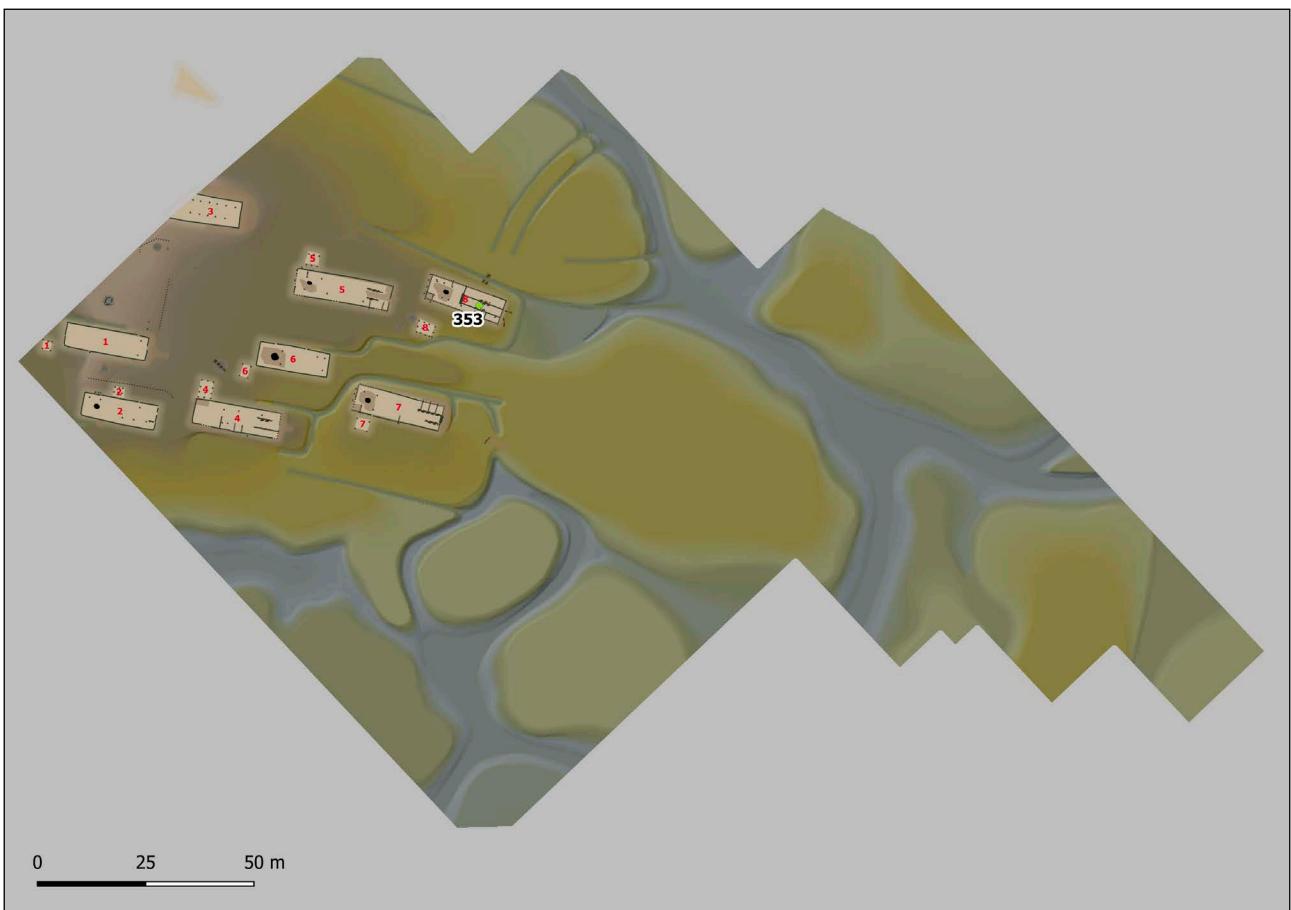

Siedlungshorizont 1b

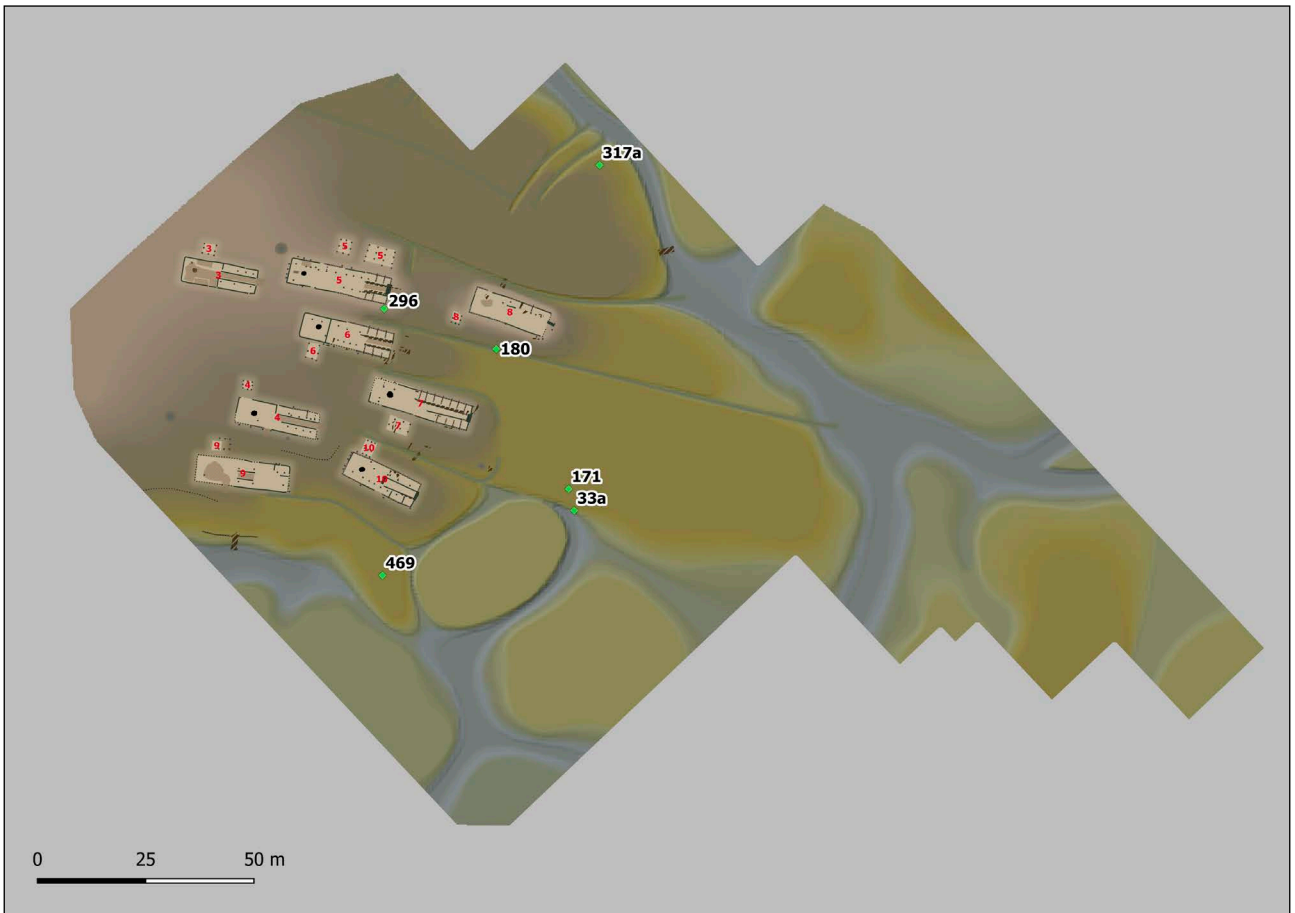

Siedlungshorizont 1c

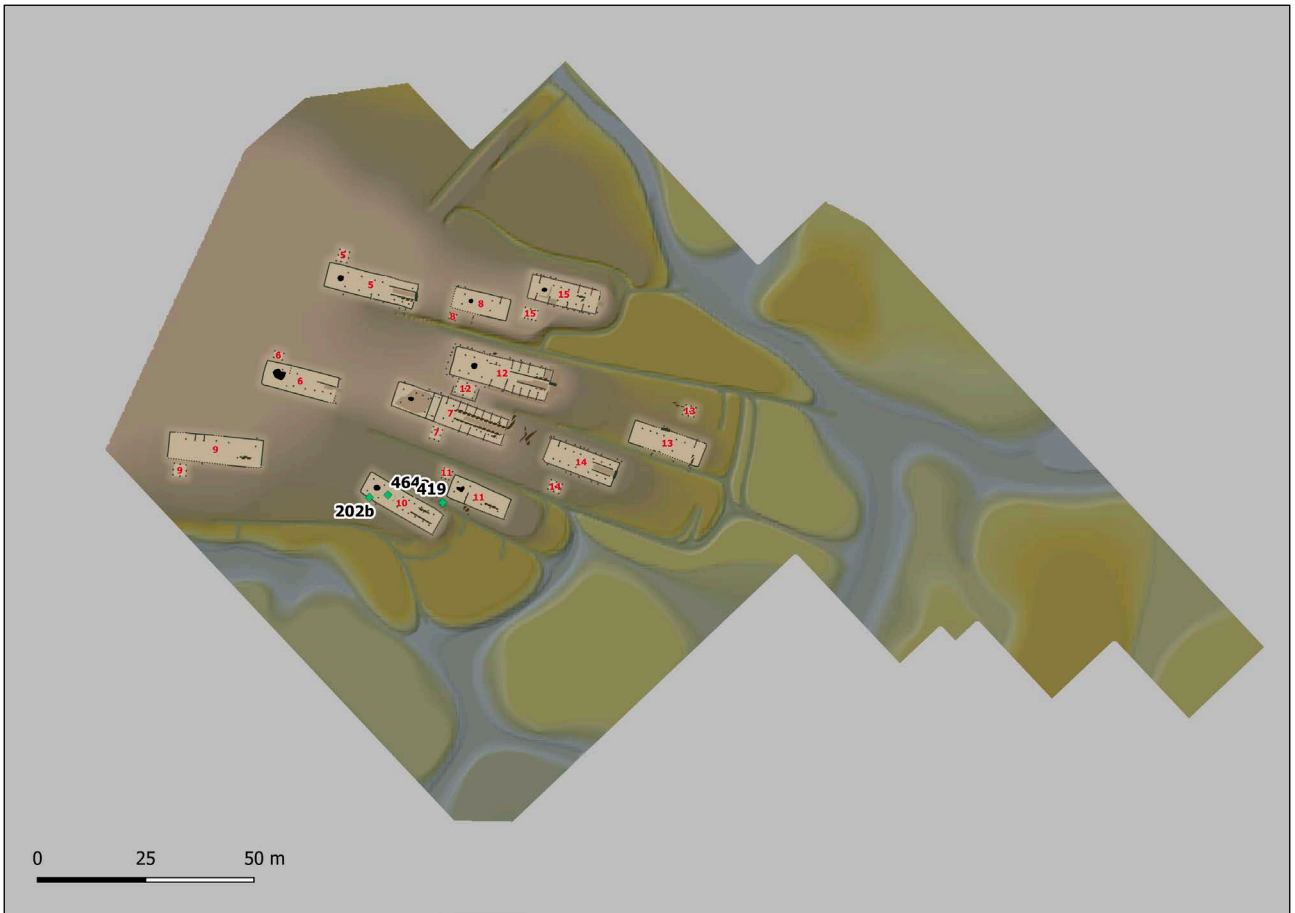

Siedlungshorizont 1d

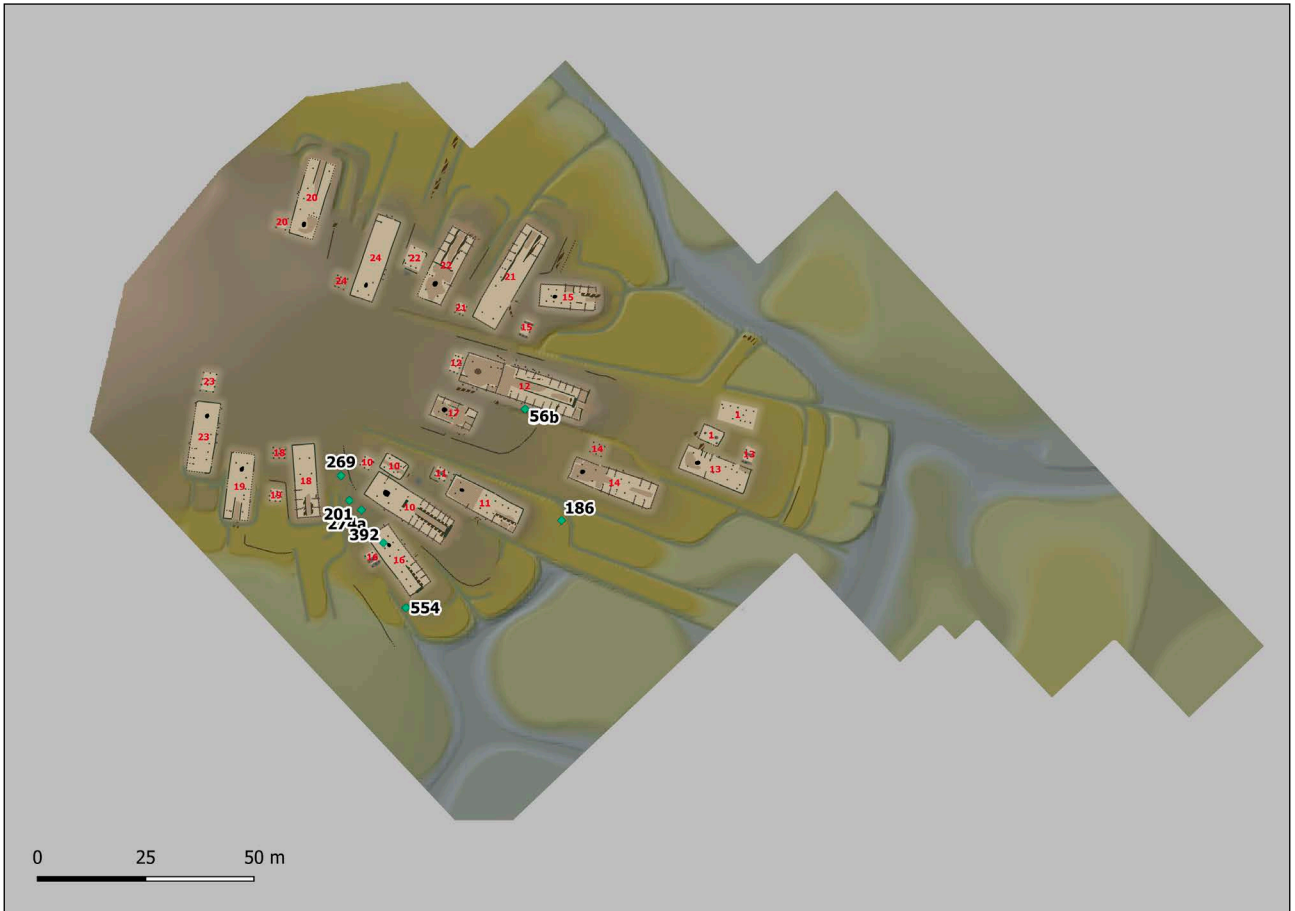

Siedlungshorizont 2

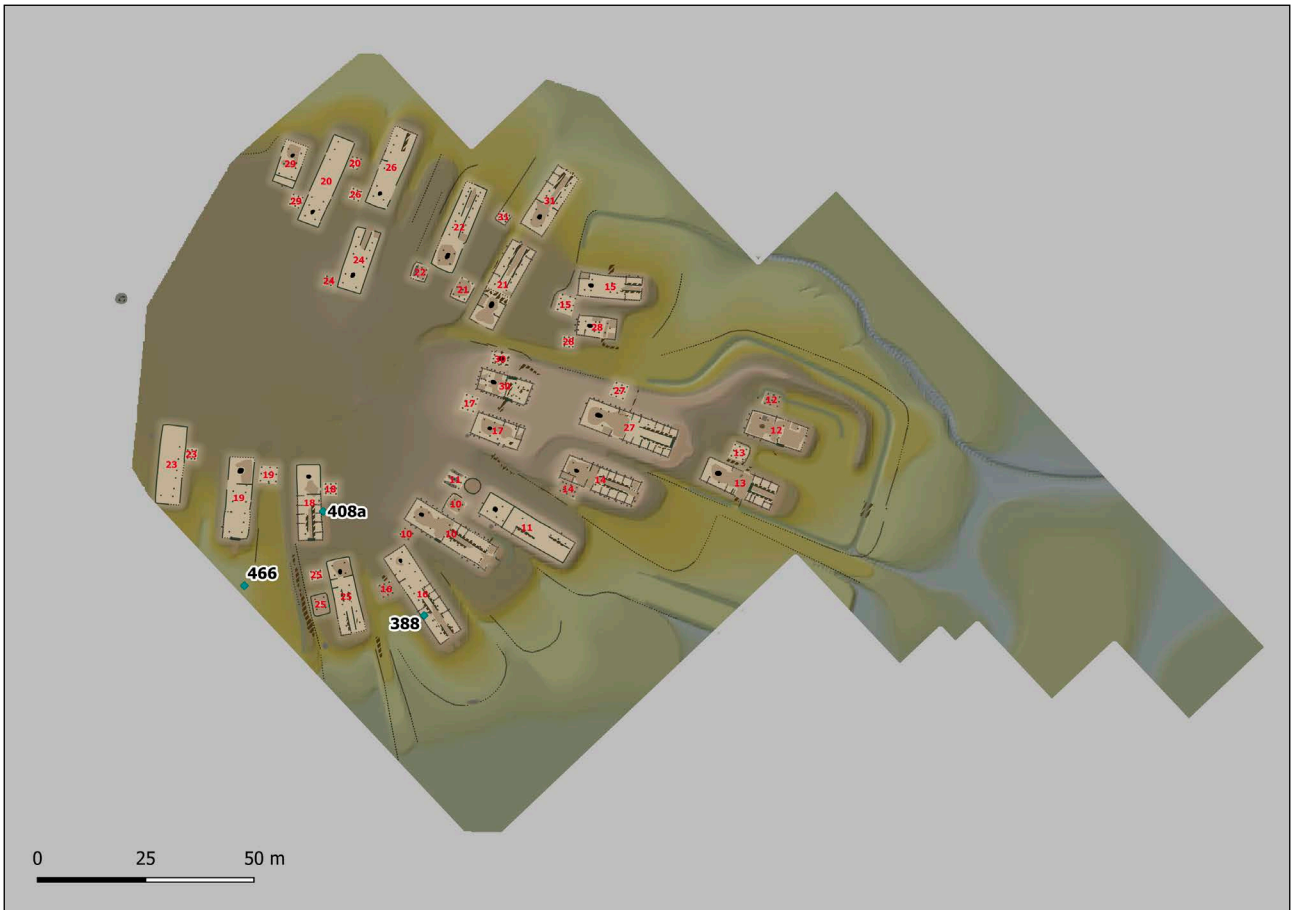

Siedlungshorizont 3

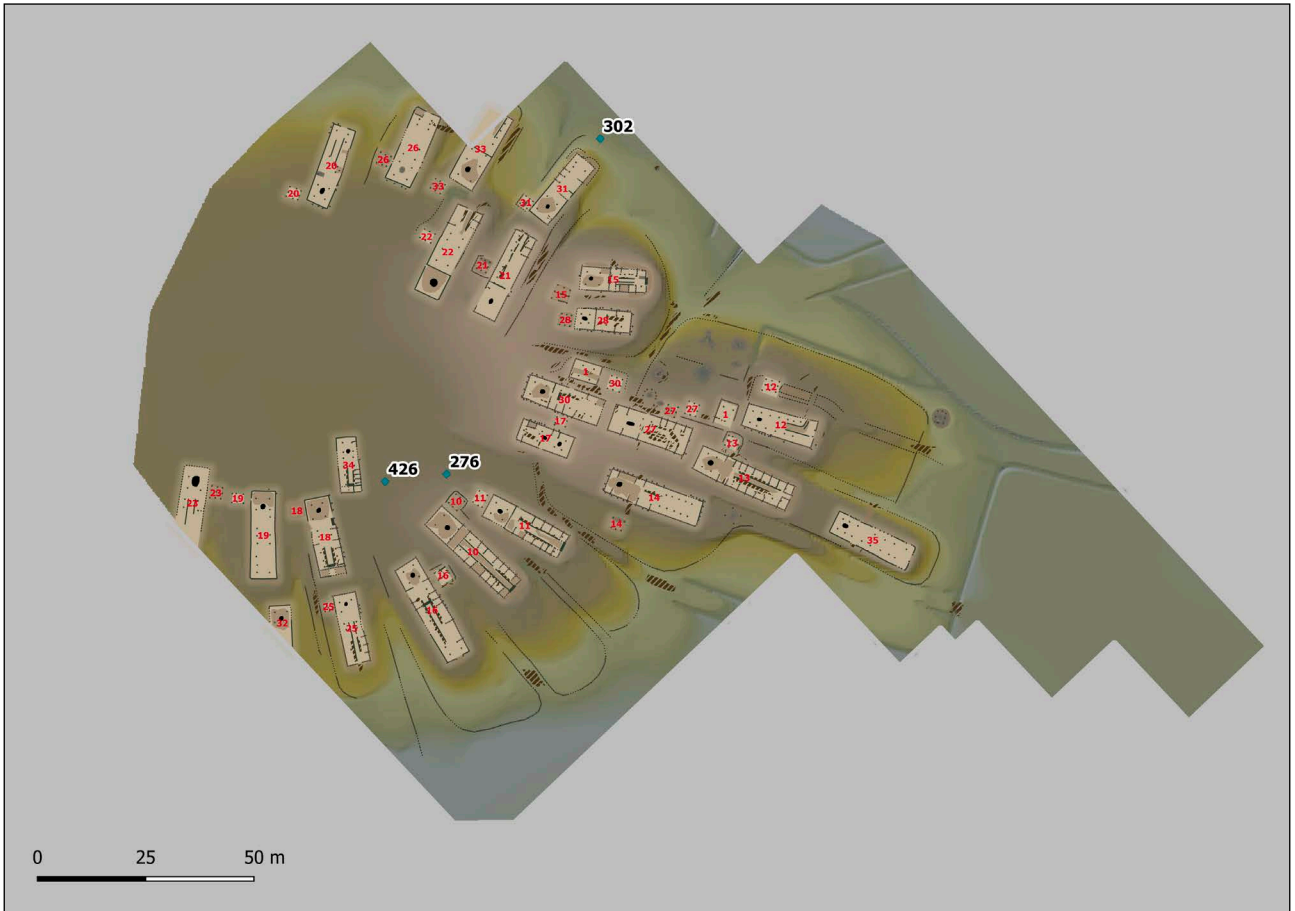

Siedlungshorizont 4

Beilagen 7

Textiltyp IIa. Nach Siedlungshorizonten differenzierte Kartierung der Gewebe in einfacher 2/2 Körperbindung, z/z.

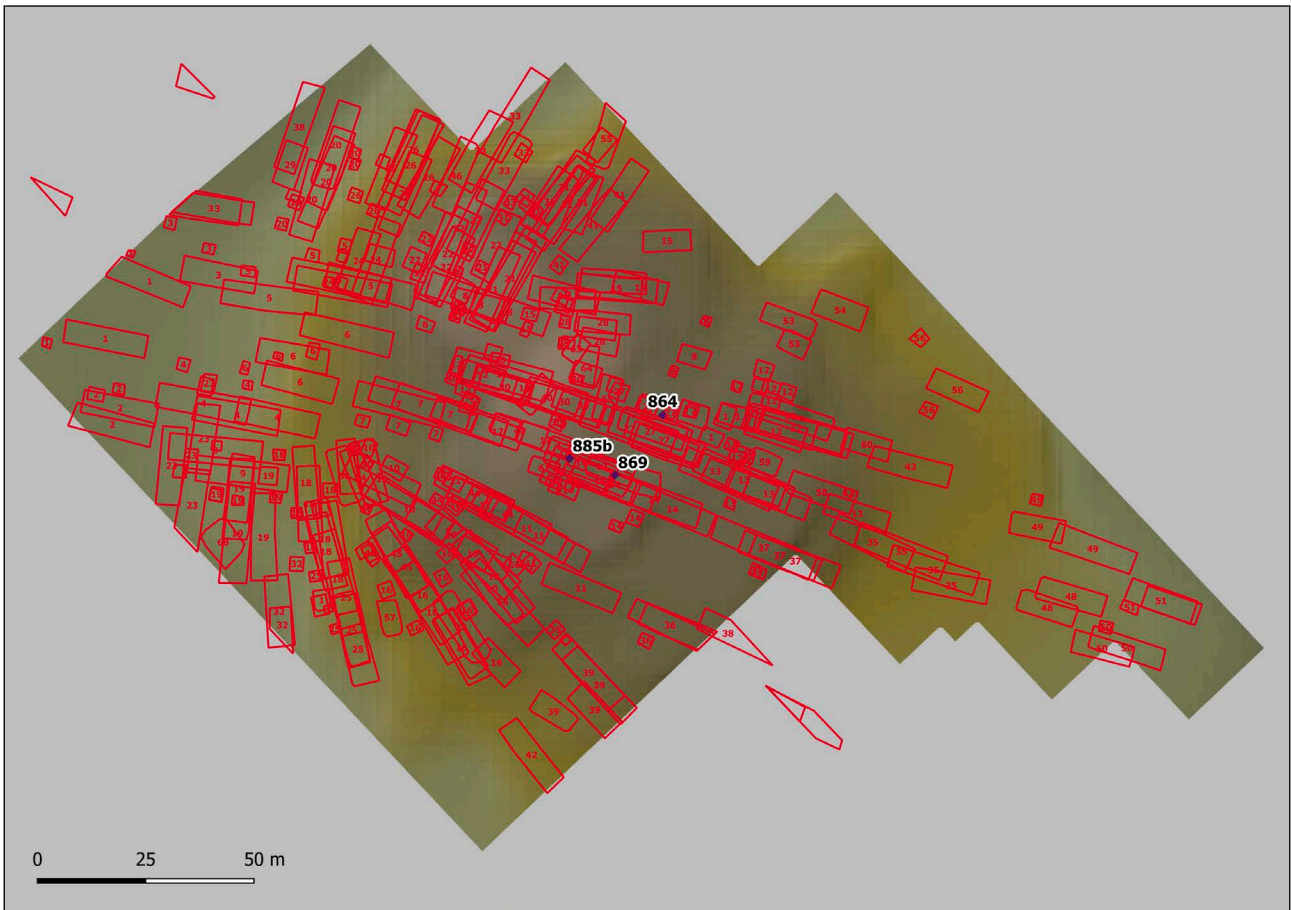

Funde ohne Schichtzuweisung

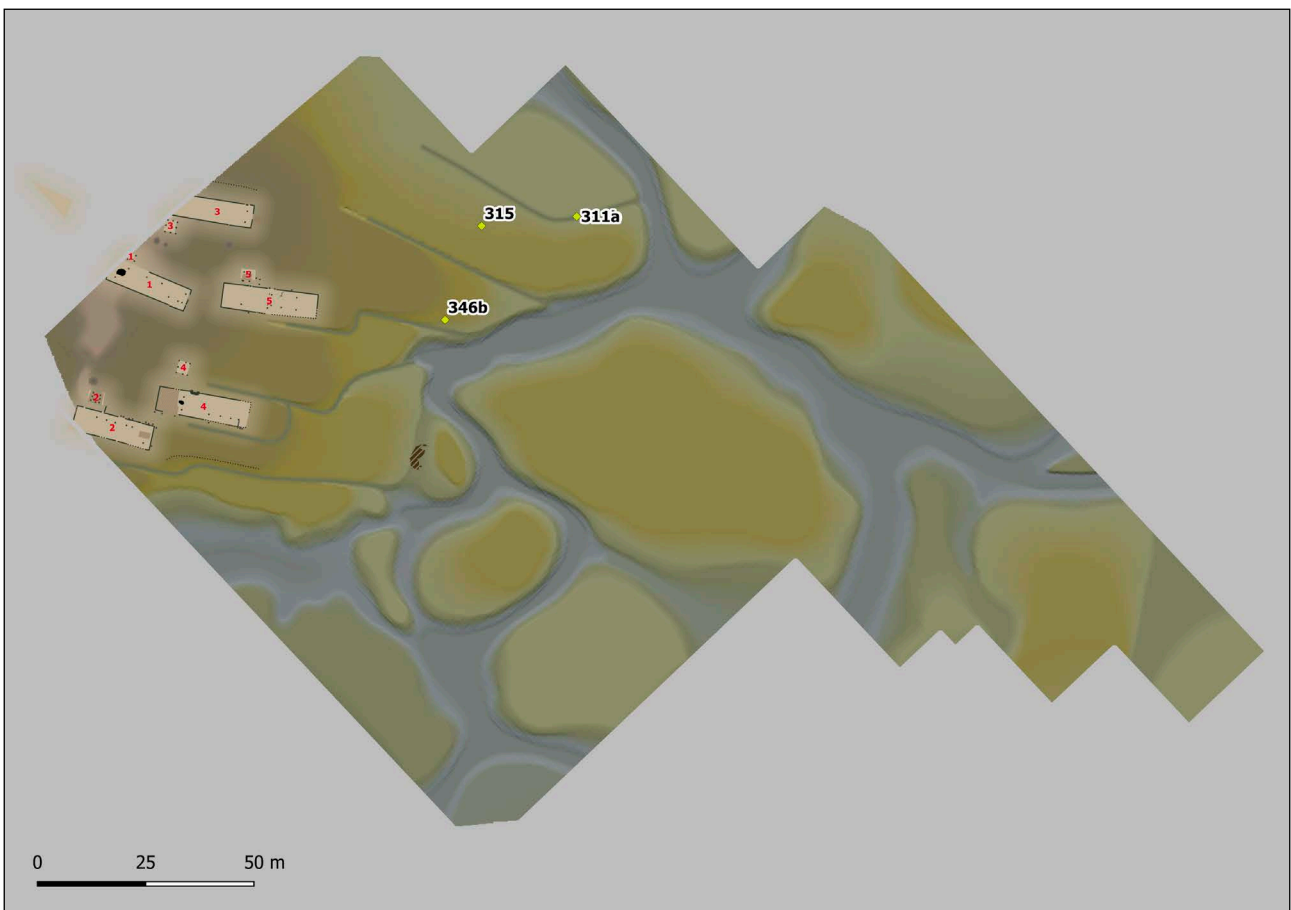

Siedlungshorizont 1a

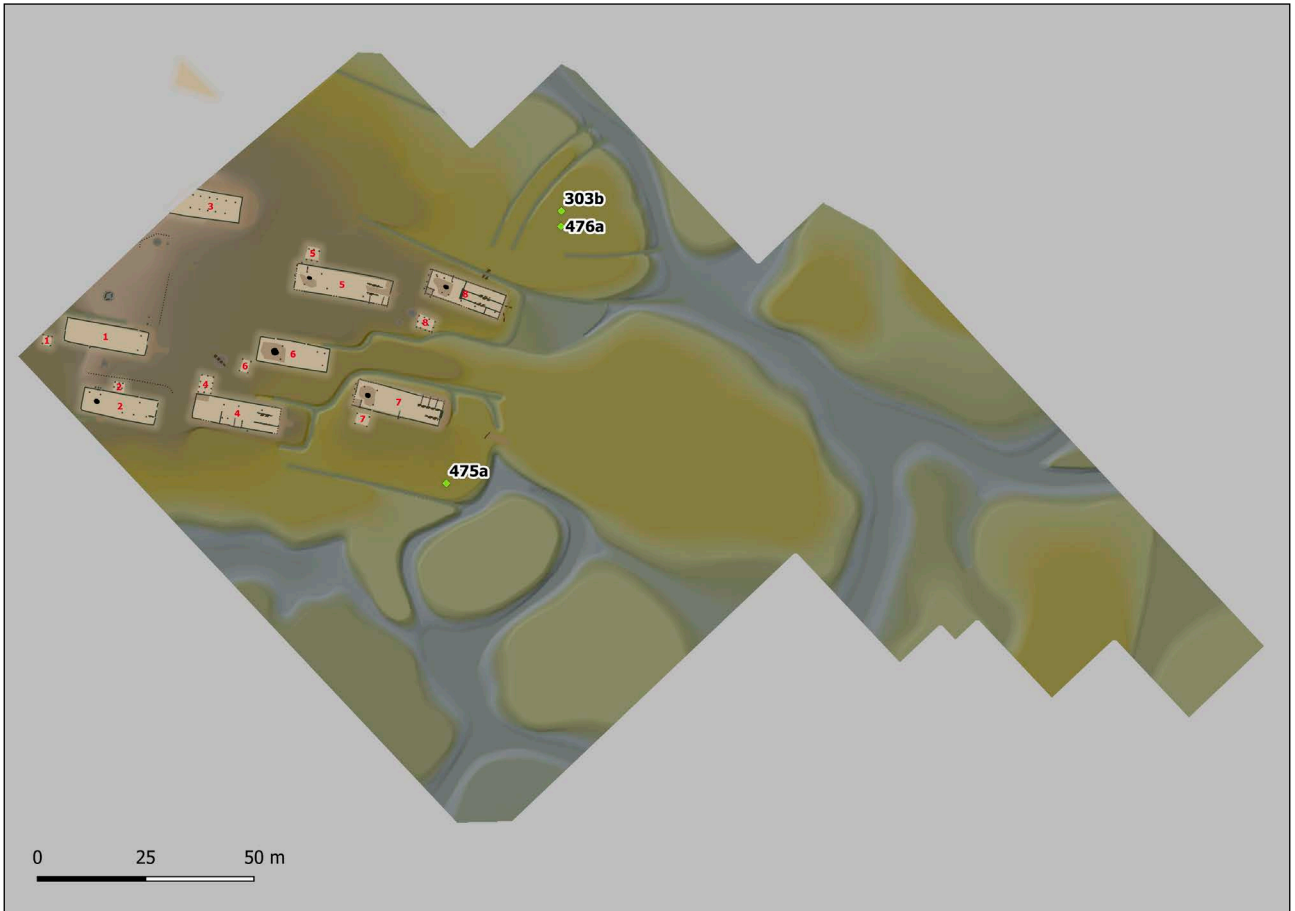

Siedlungshorizont 1b

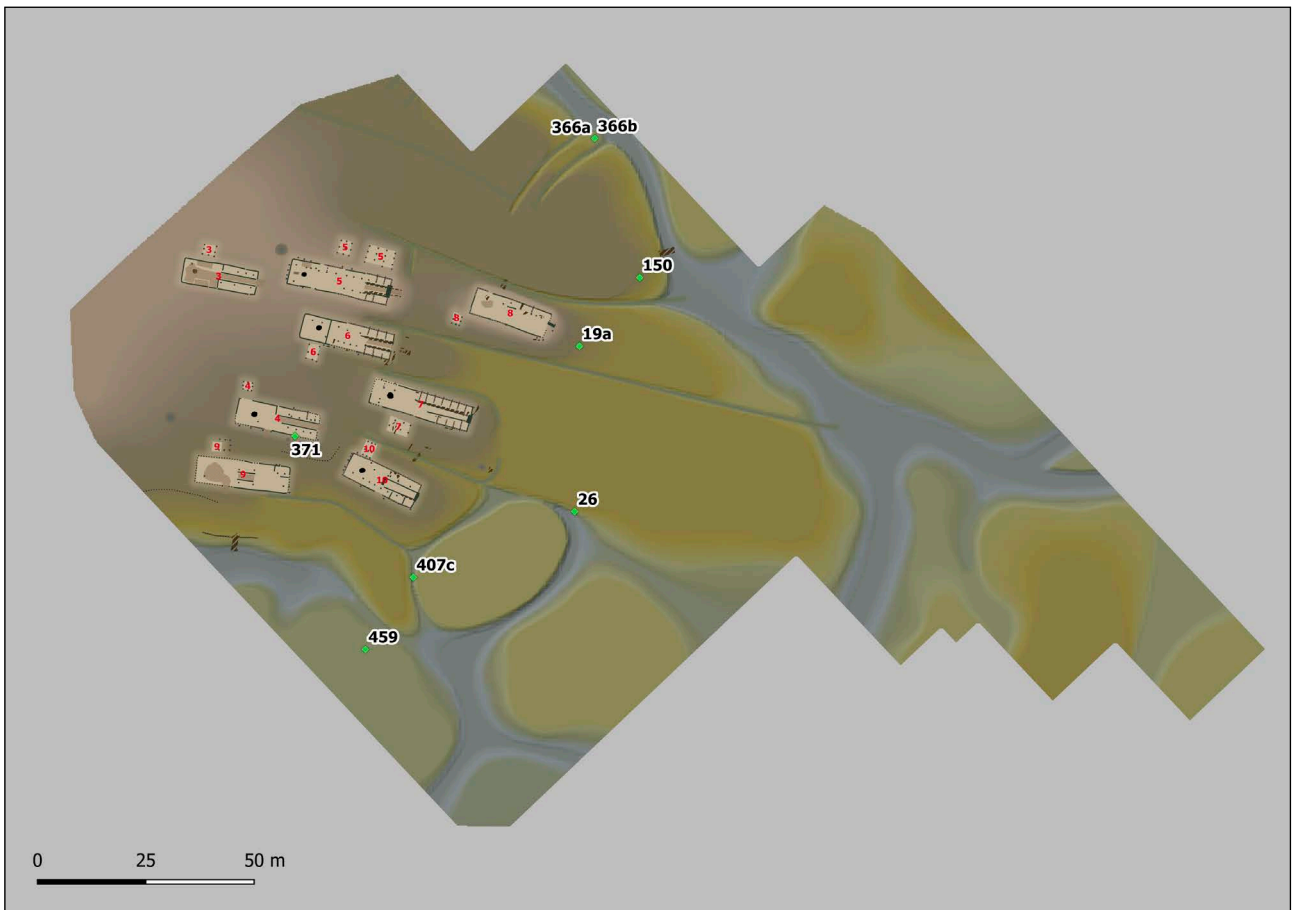

Siedlungshorizont 1c

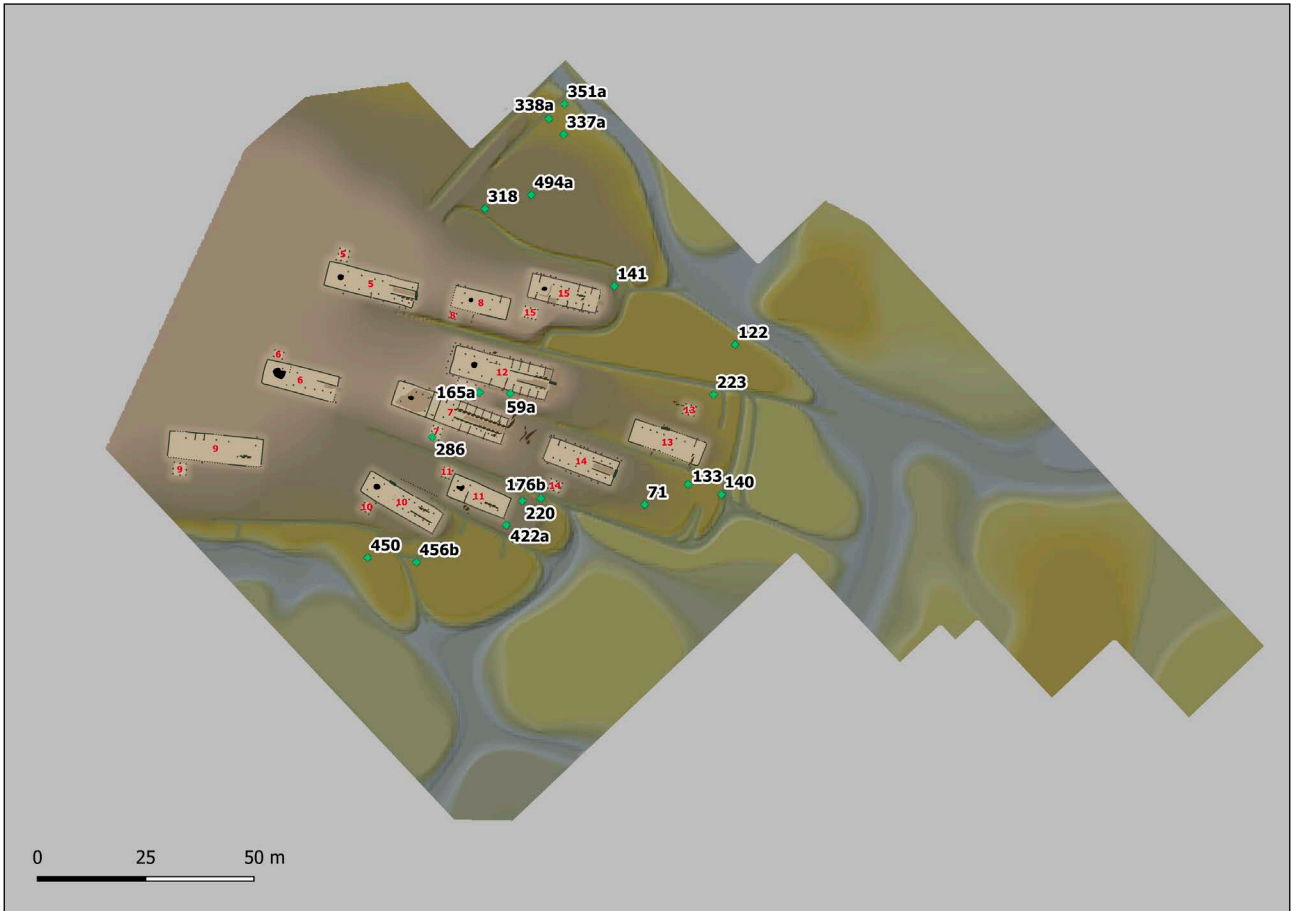

Siedlungshorizont 1d

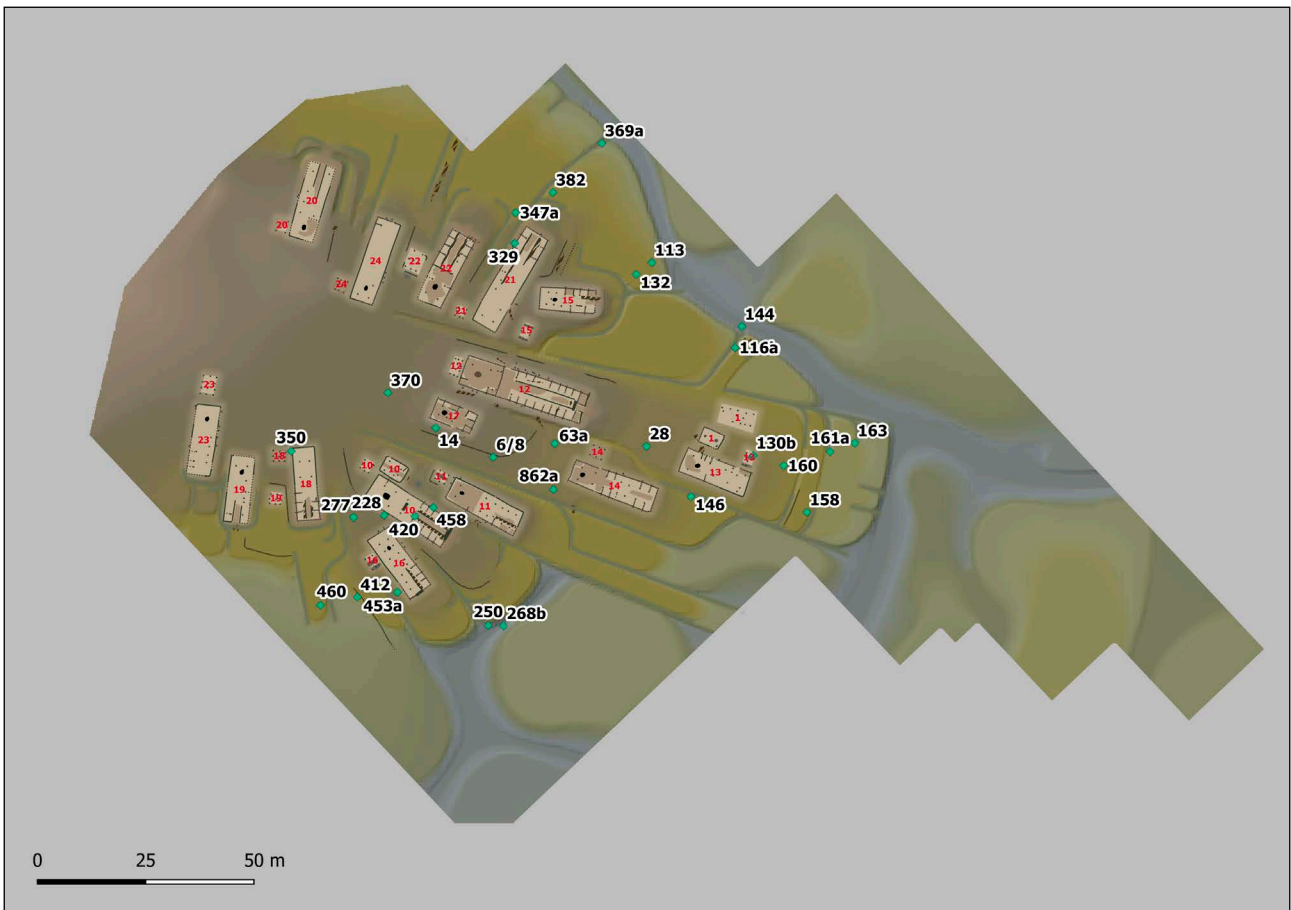

Siedlungshorizont 2

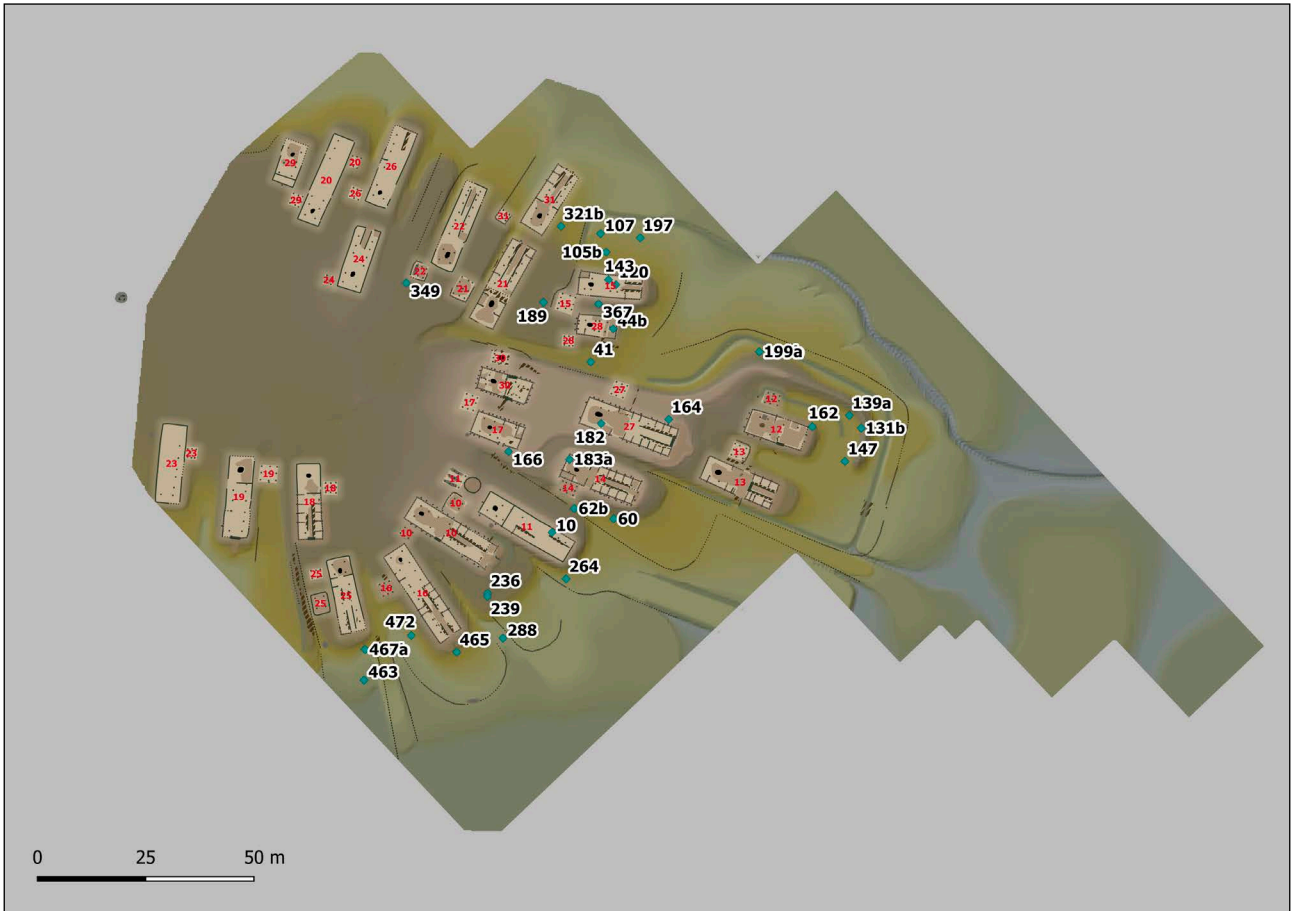

Siedlungshorizont 3

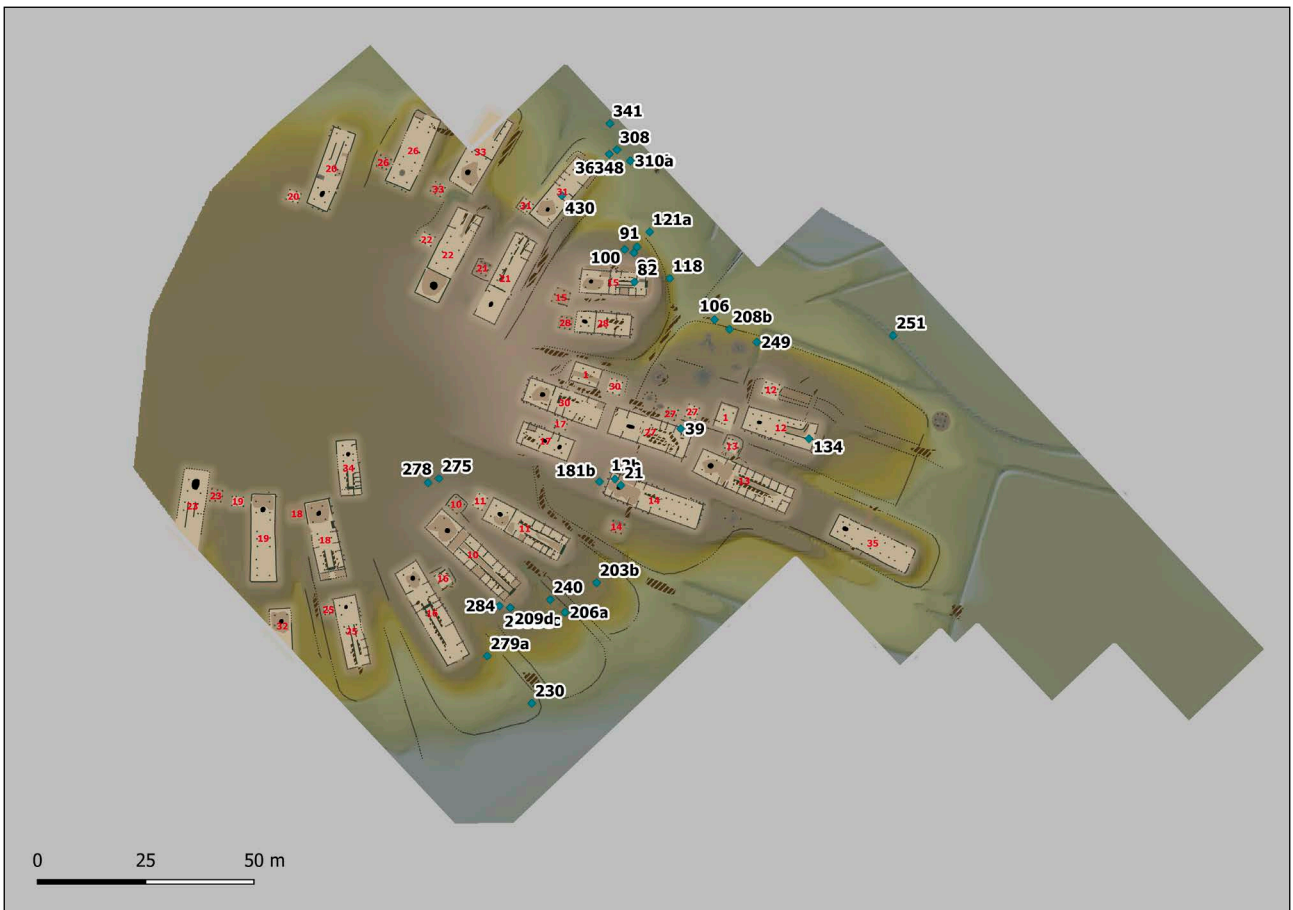

Siedlungshorizont 4

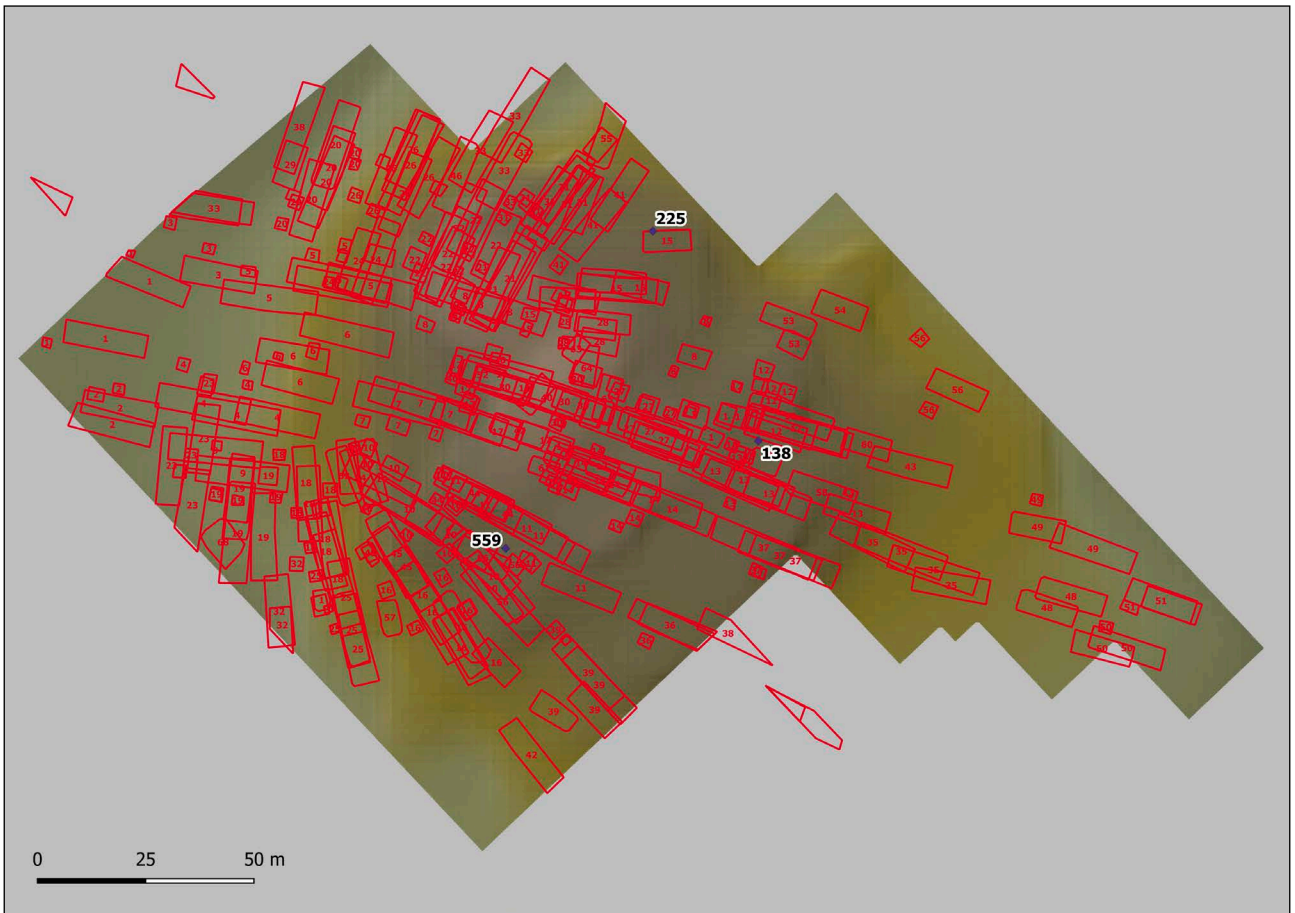

Streifunde

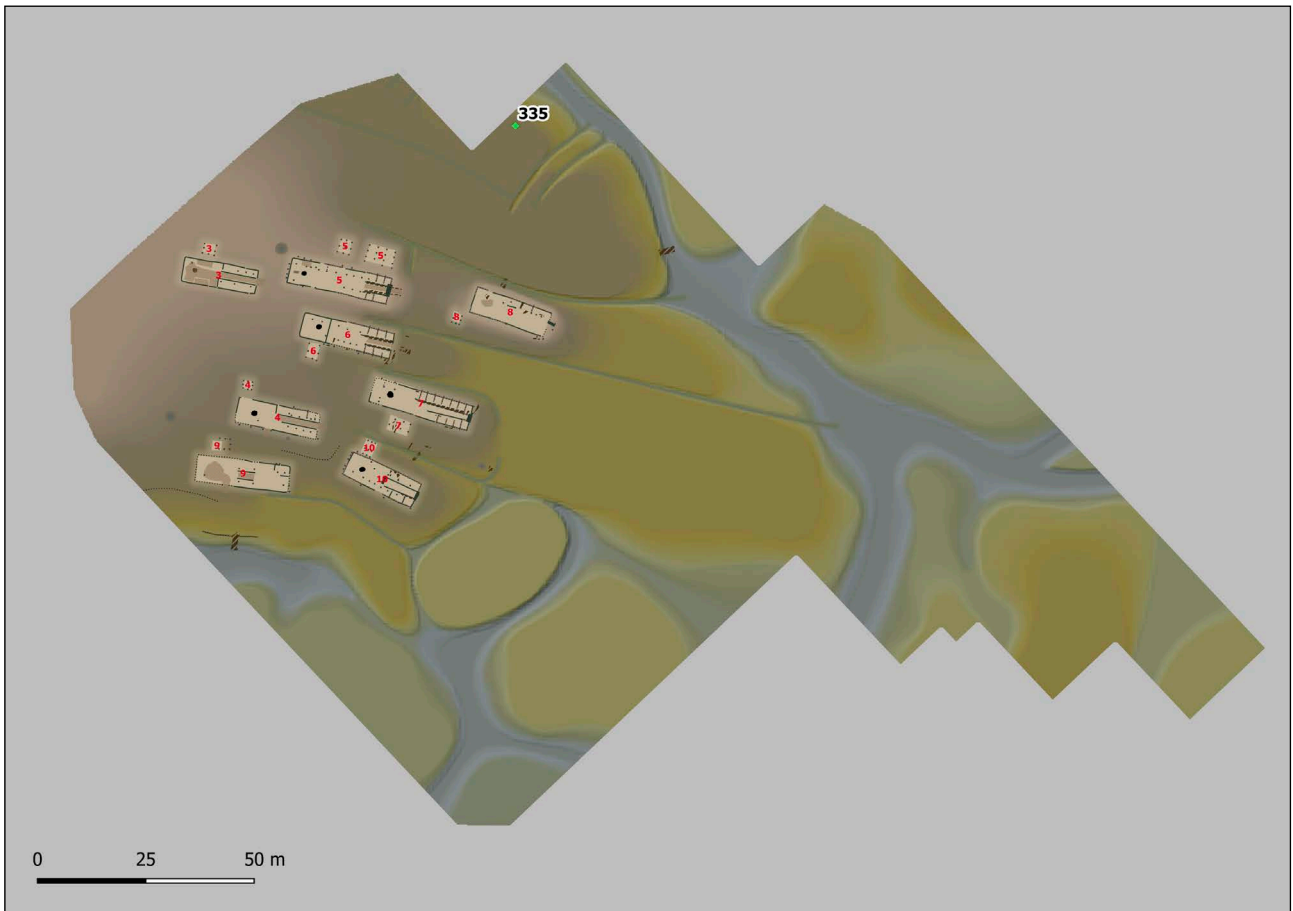

Siedlungshorizont 1c

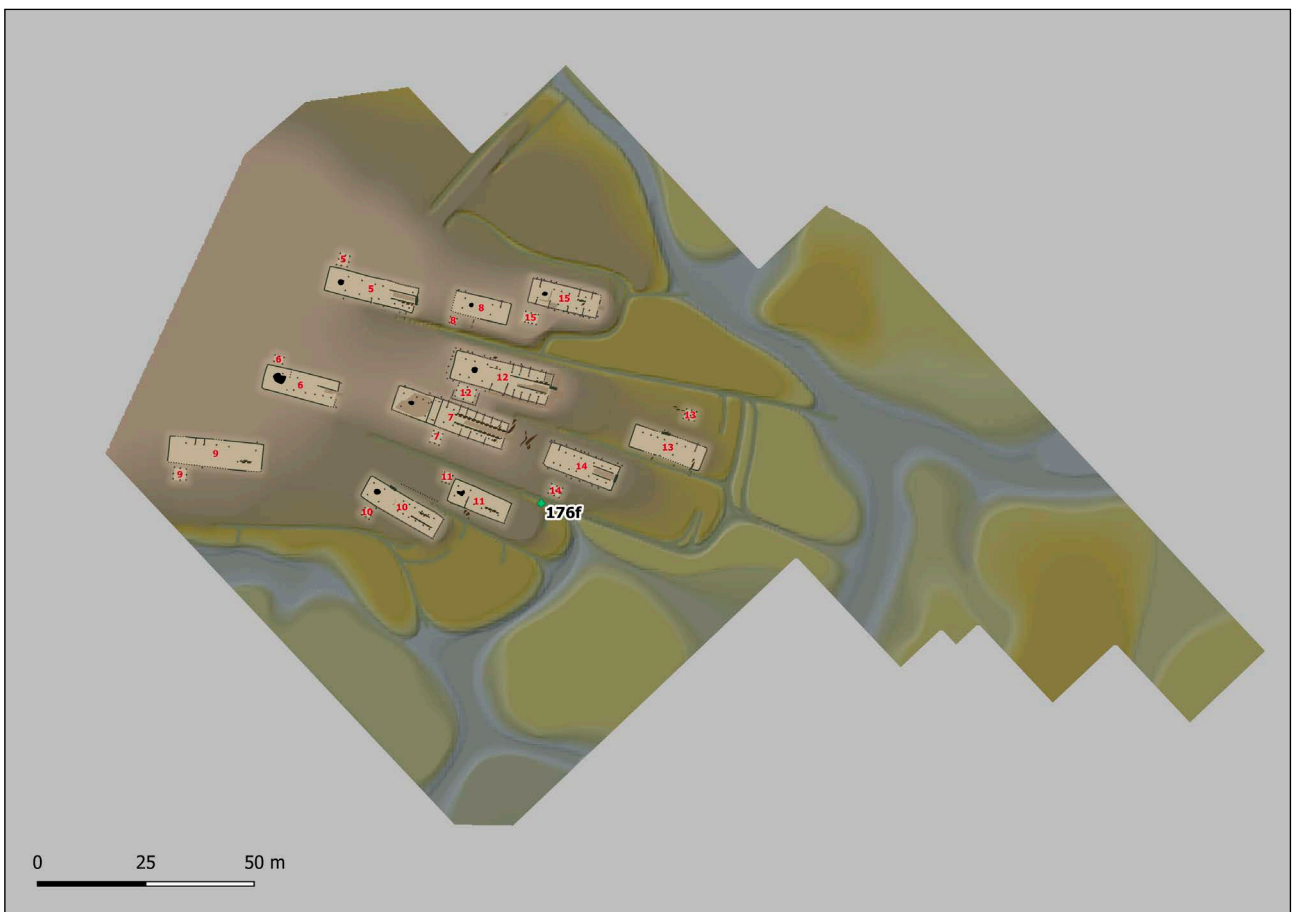

Siedlungshorizont 1d

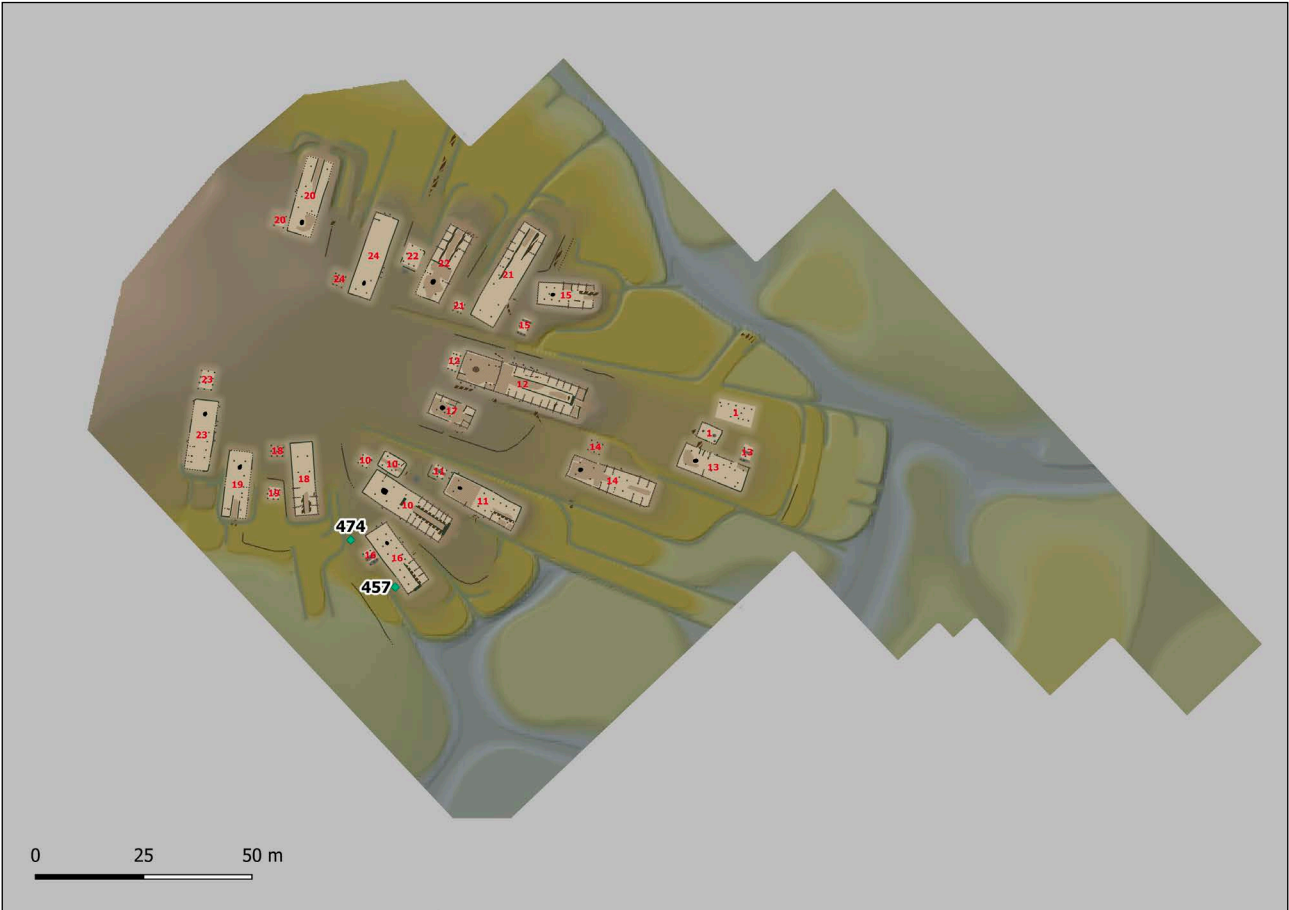

Siedlungshorizont 2

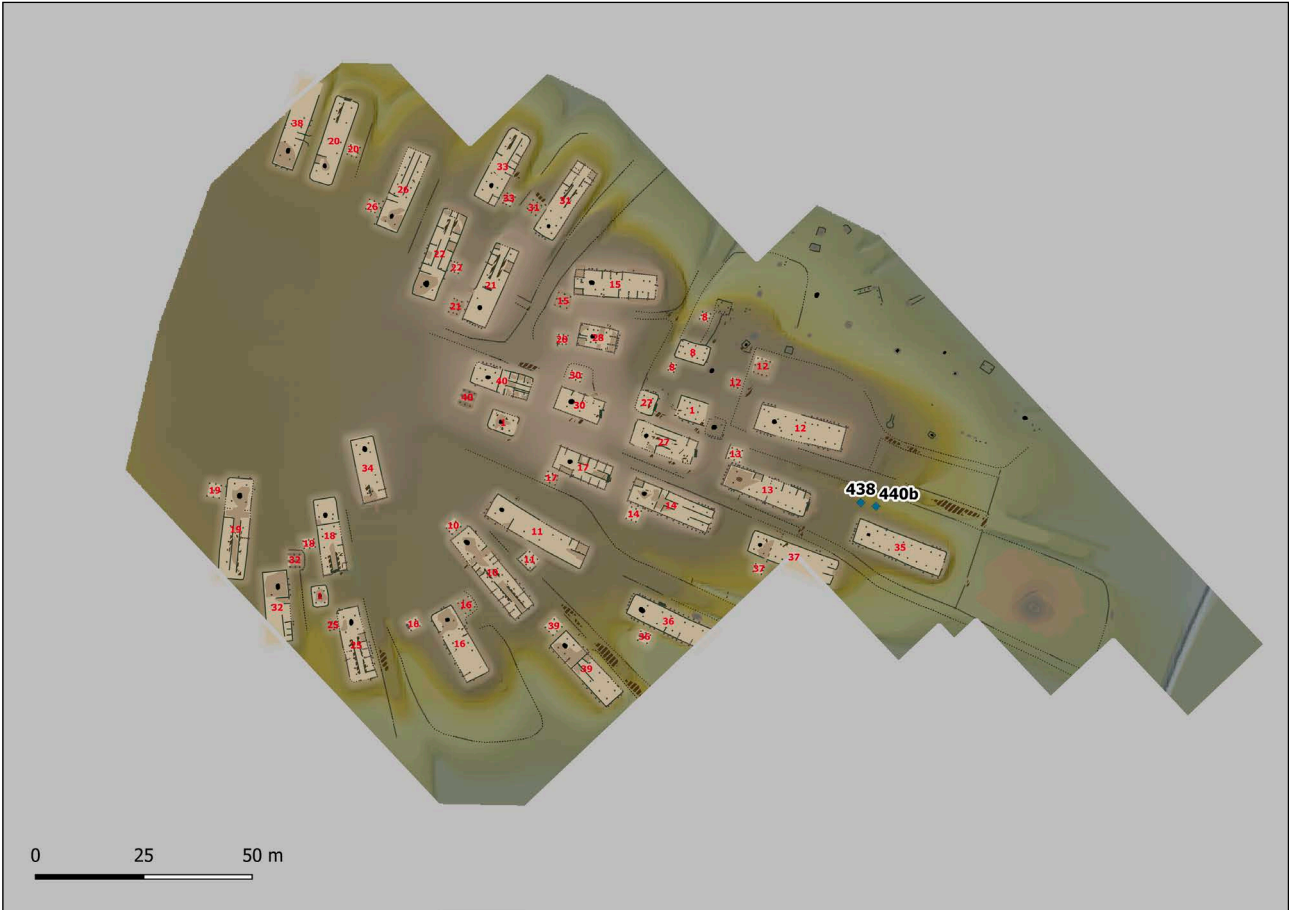

Siedlungshorizont 5

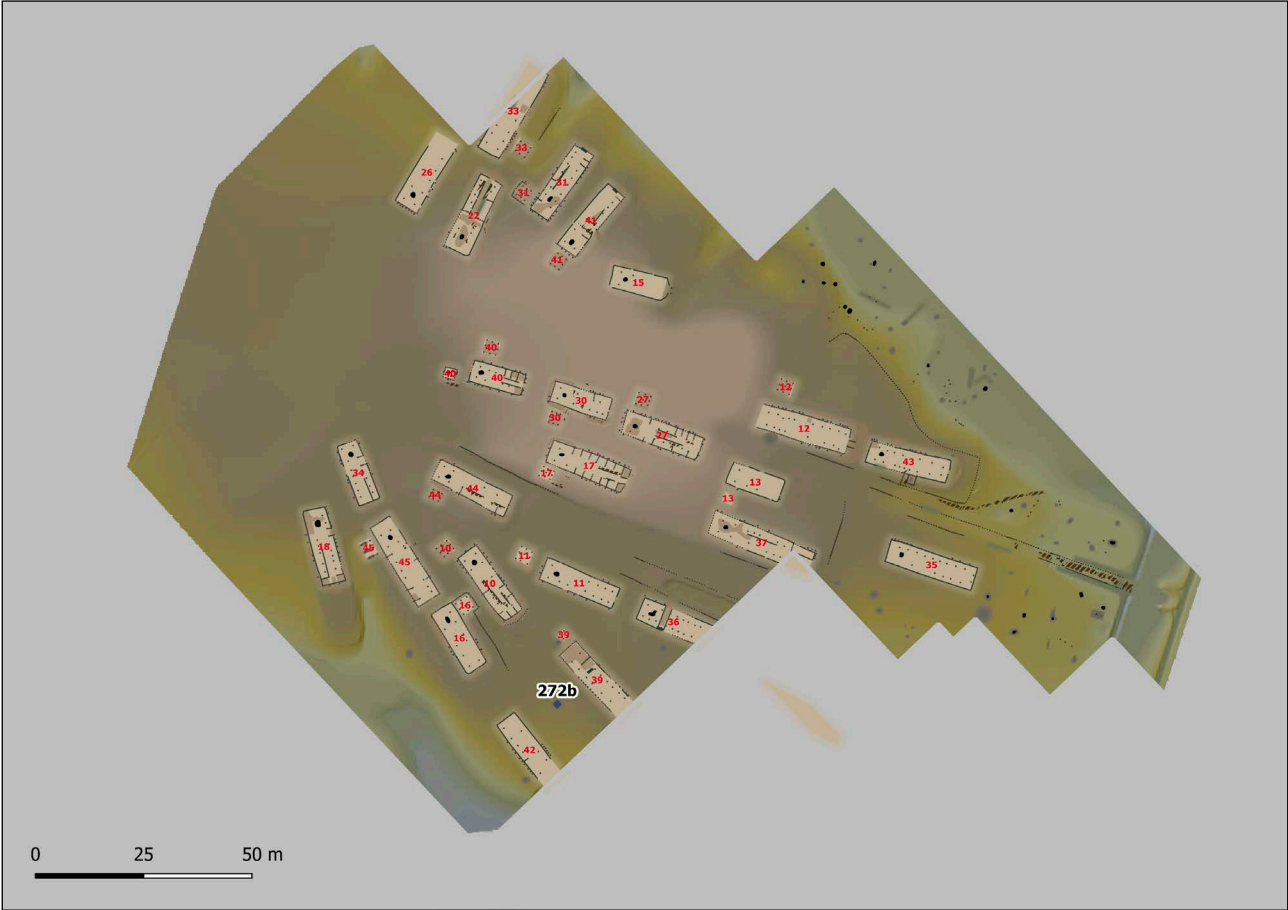

Siedlungshorizont 6

Beilagen 10

Textiltyp IId und Ile. Nach Siedlungshorizonten differenzierte Kartierung der Gewebe in einfacher 2/2 Körperbindung, zs/z und zs/zs.

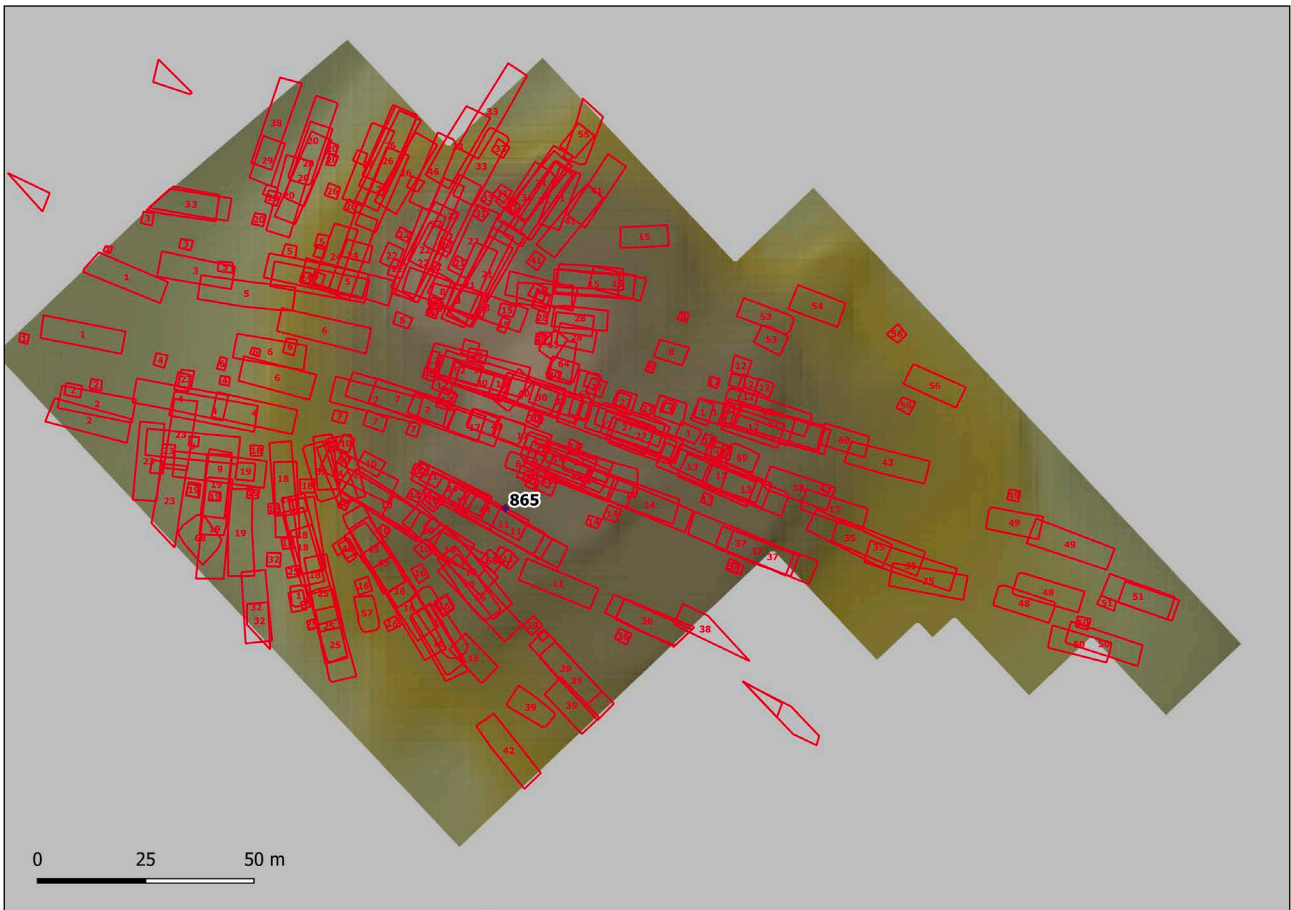

Funde ohne Schichtzuweisung

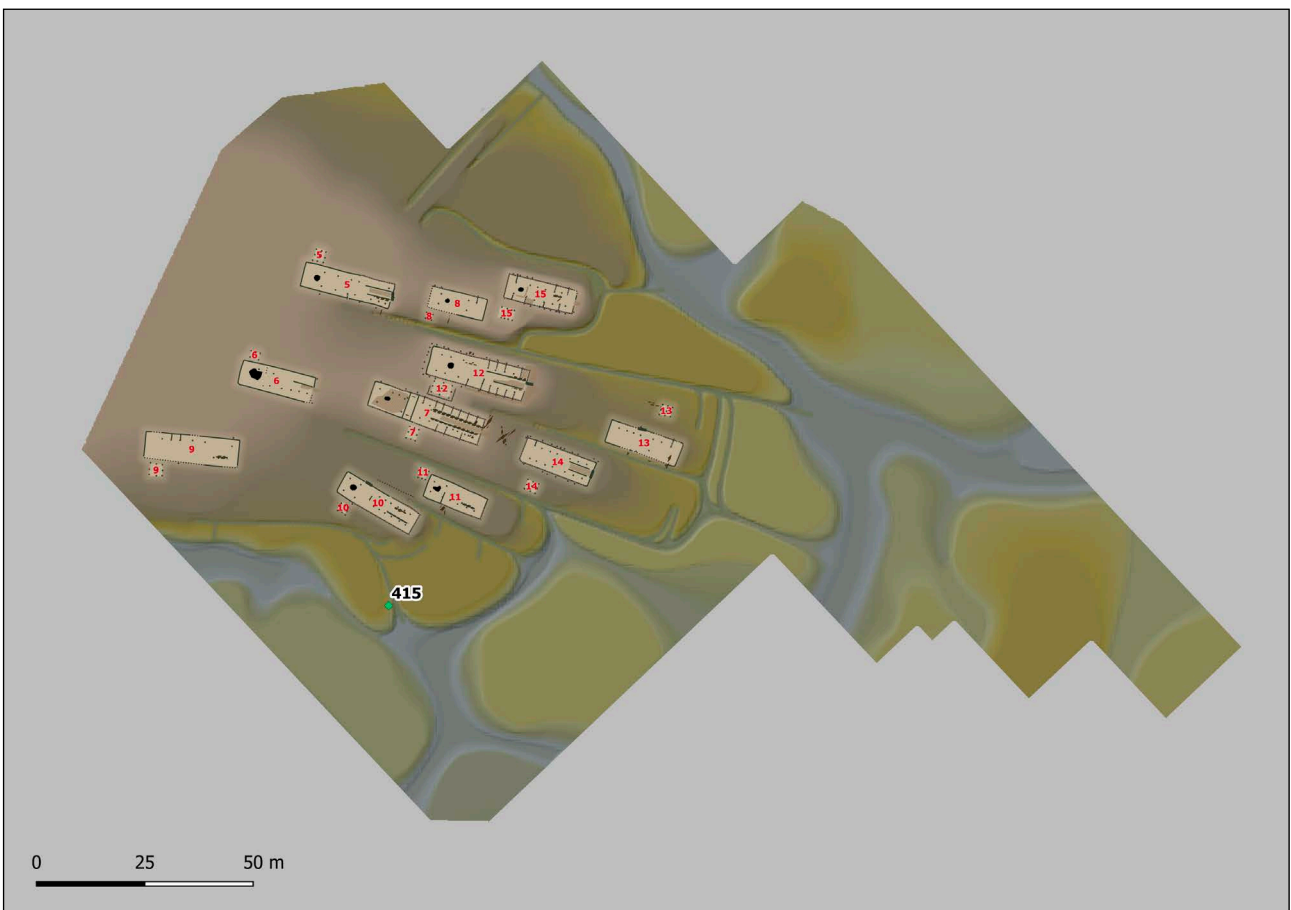

Siedlungshorizont 1d

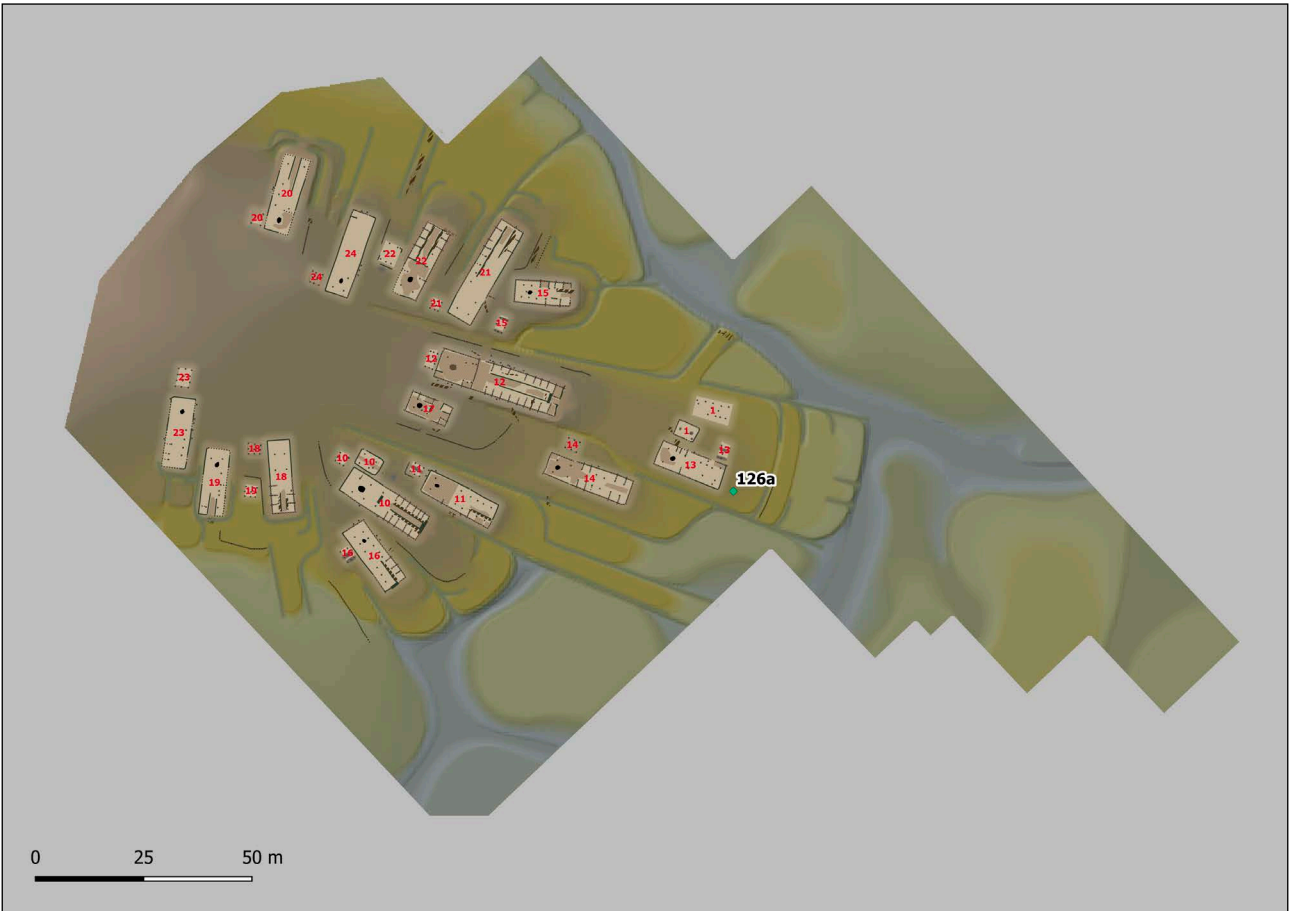

Siedlungshorizont 2

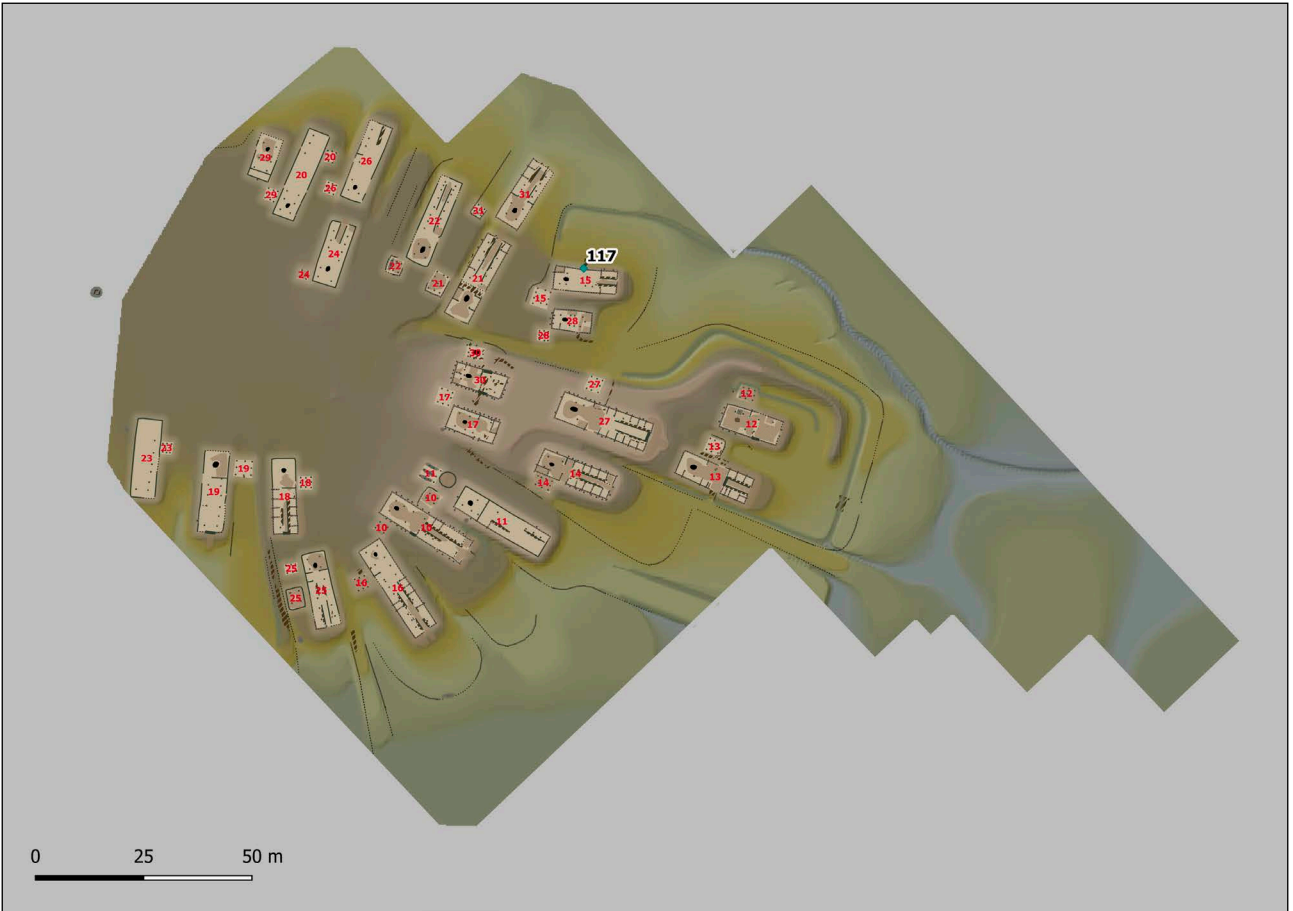

Siedlungshorizont 3

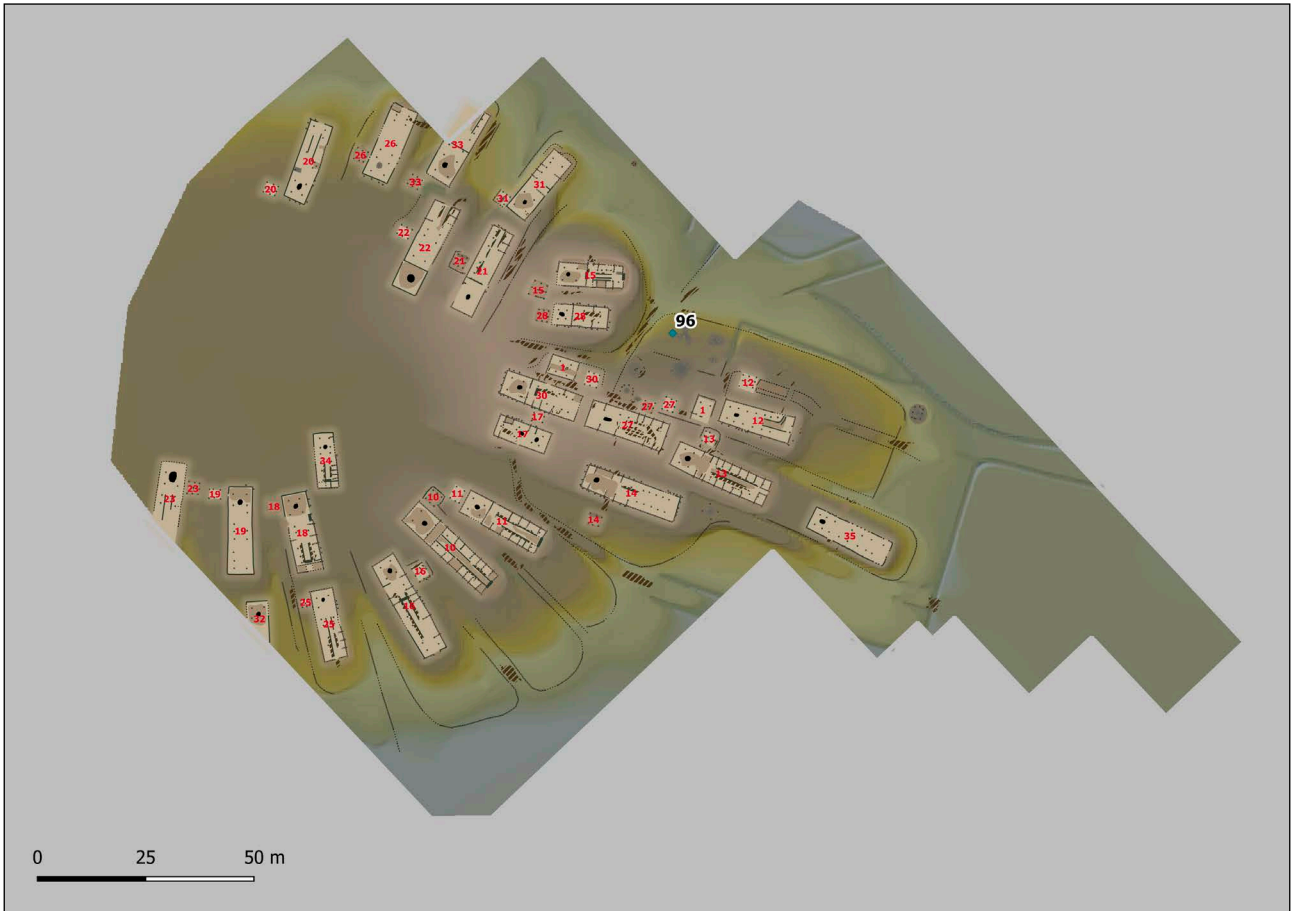

Siedlungshorizont 4

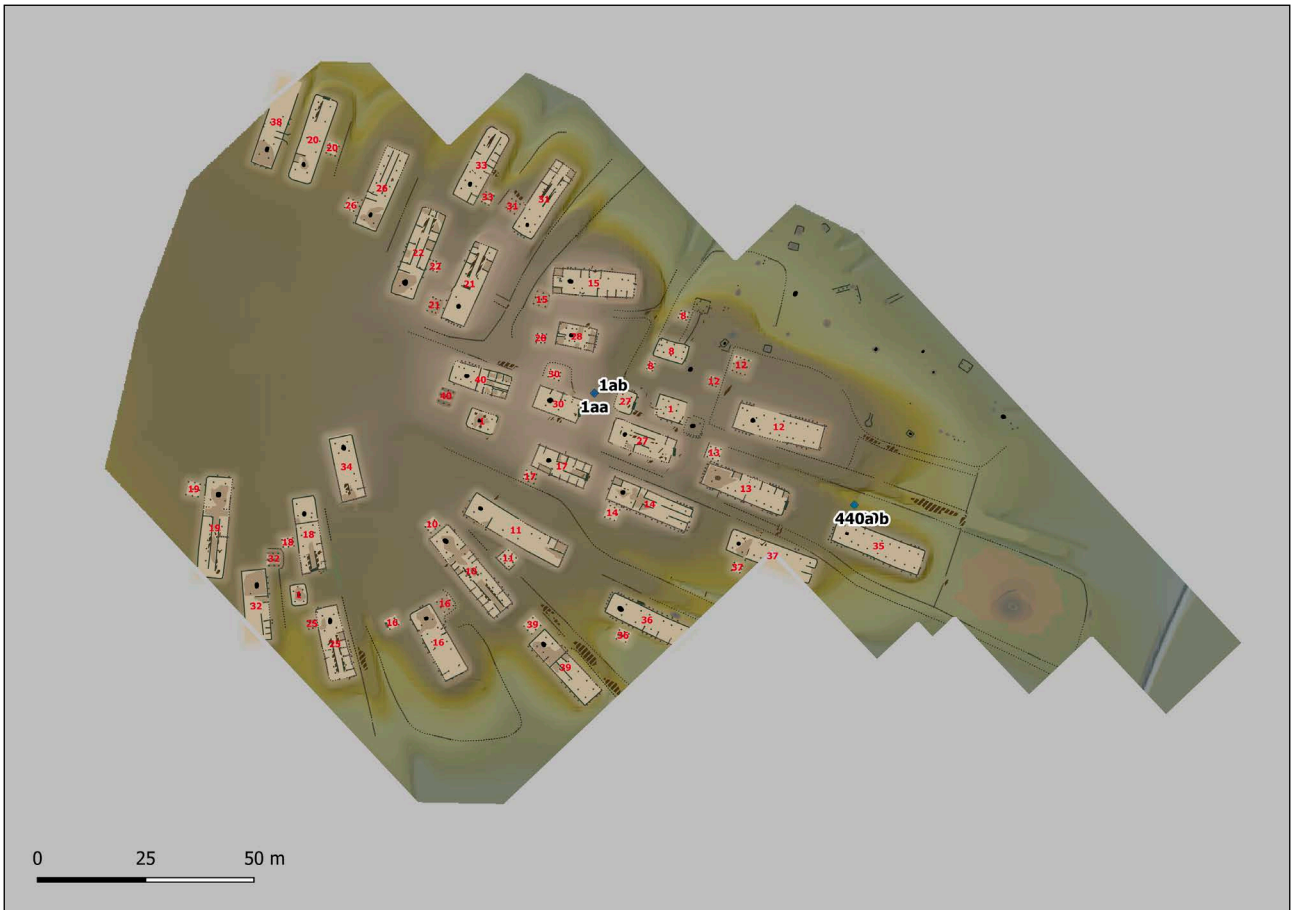

Siedlungshorizont 5

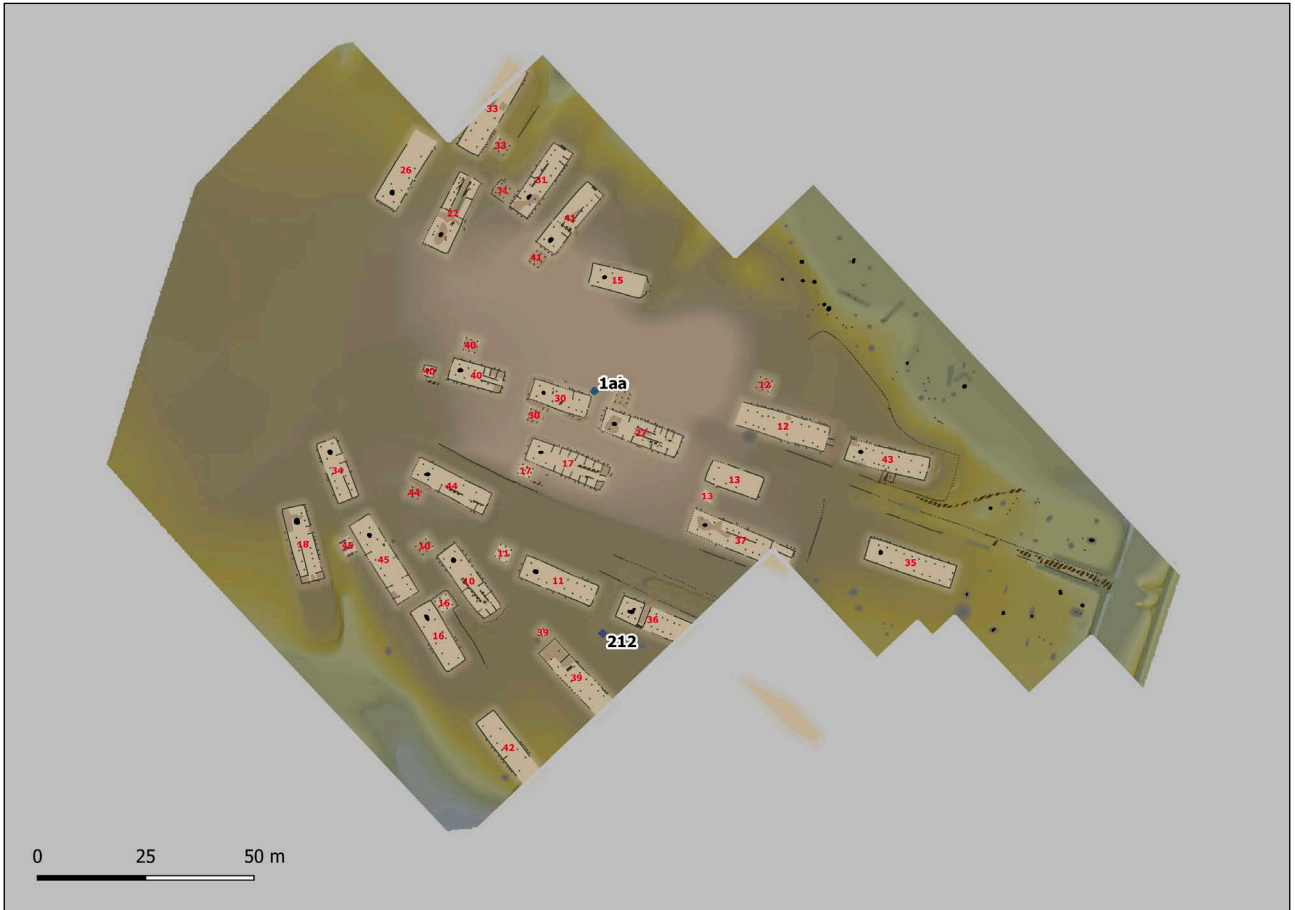

Siedlungshorizont 6

Beilagen 11

Textiltyp IIf. Nach Siedlungshorizonten differenzierte Kartierung der Gewebe in einfacher 2/2 Köperbindung, z/z und S(z).

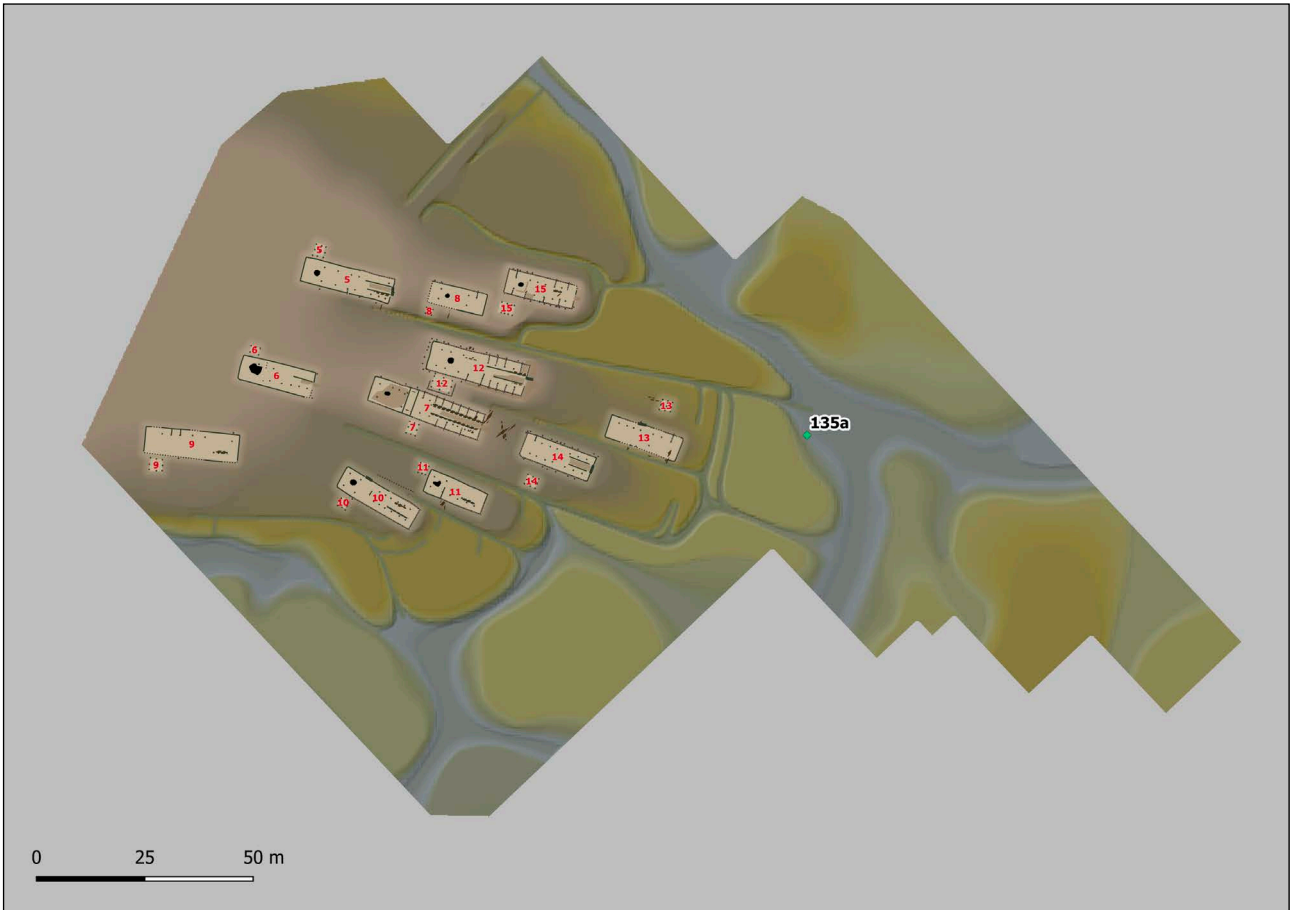

Siedlungshorizont 1d

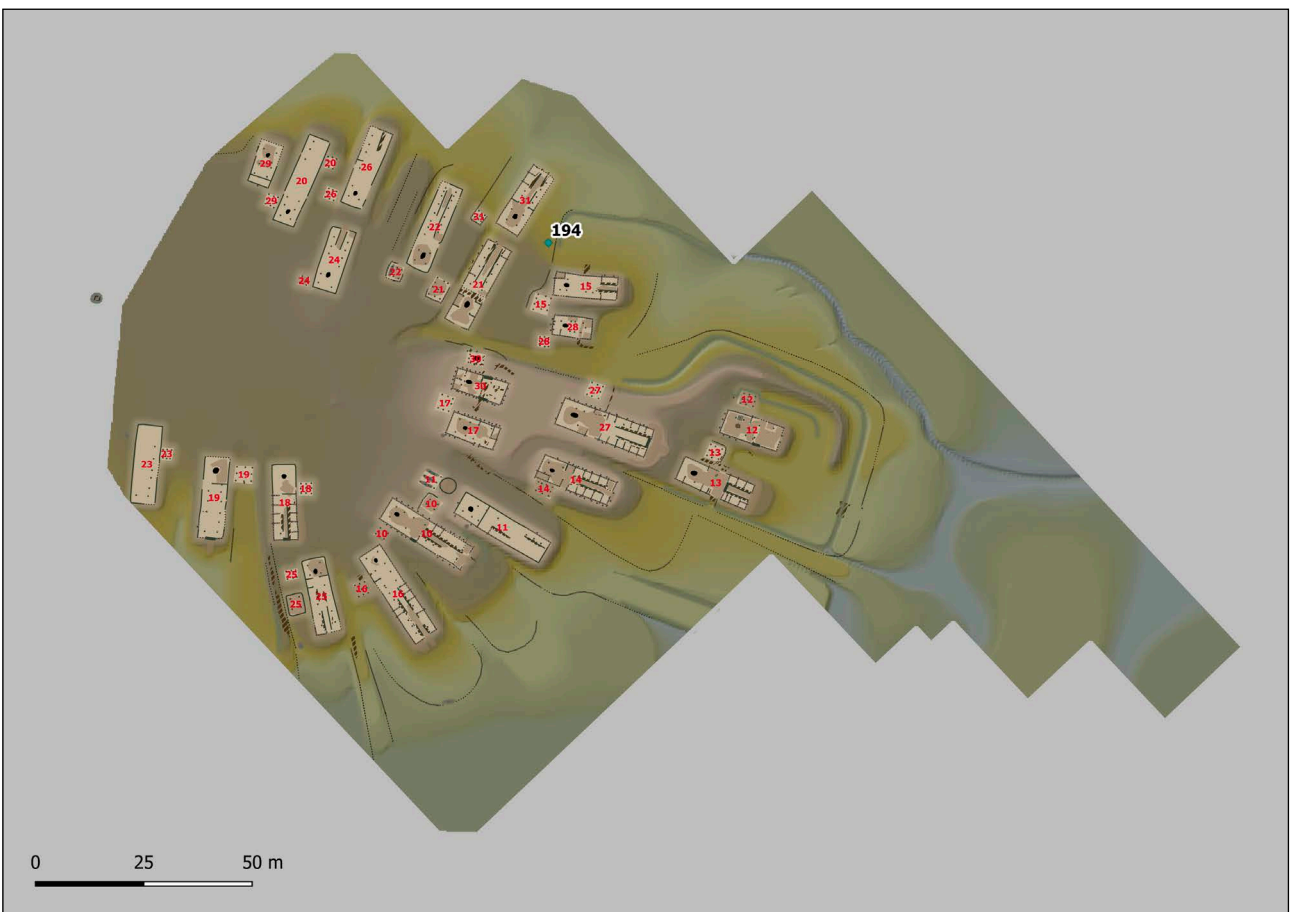

Siedlungshorizont 3

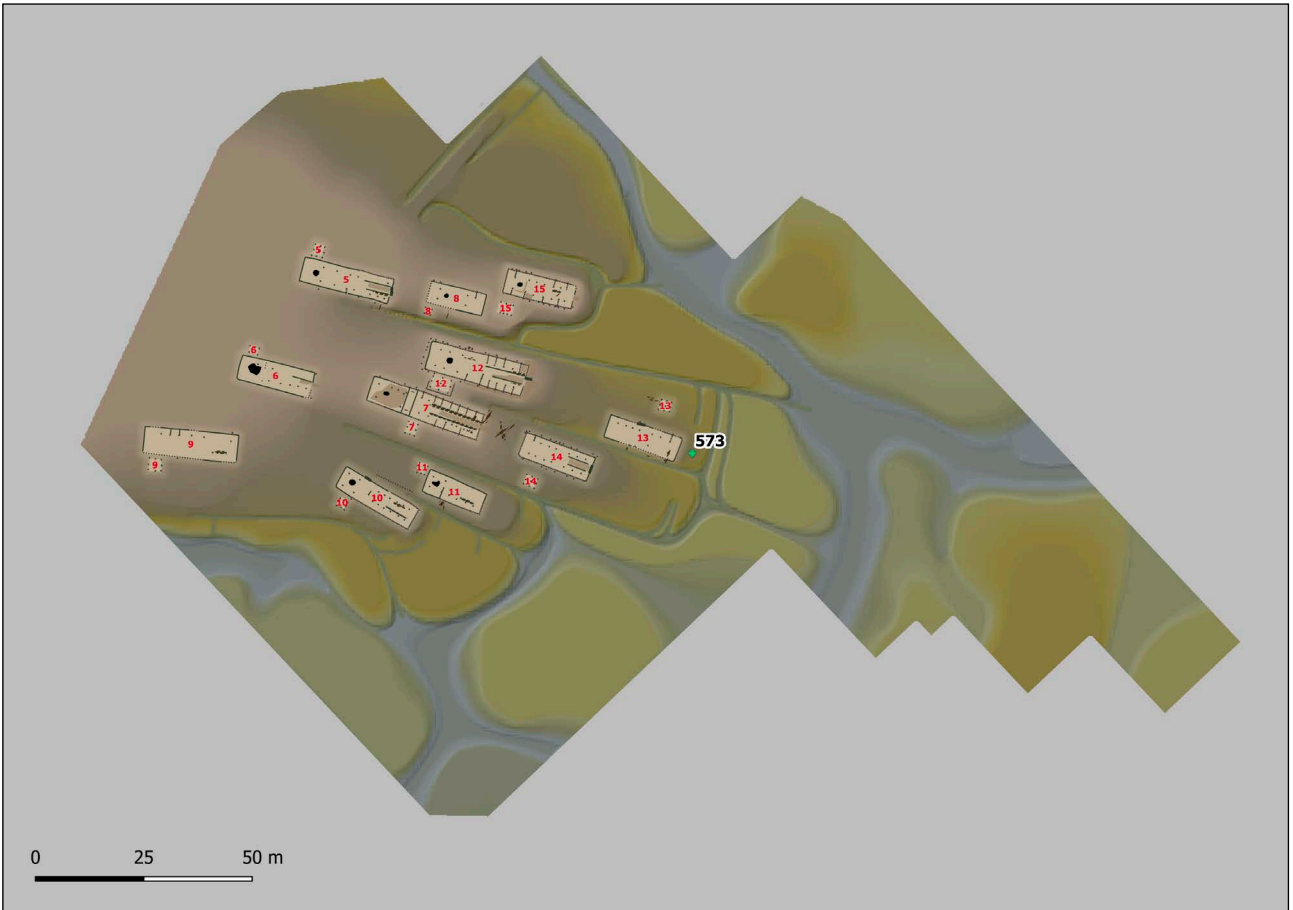

Siedlungshorizont 1d

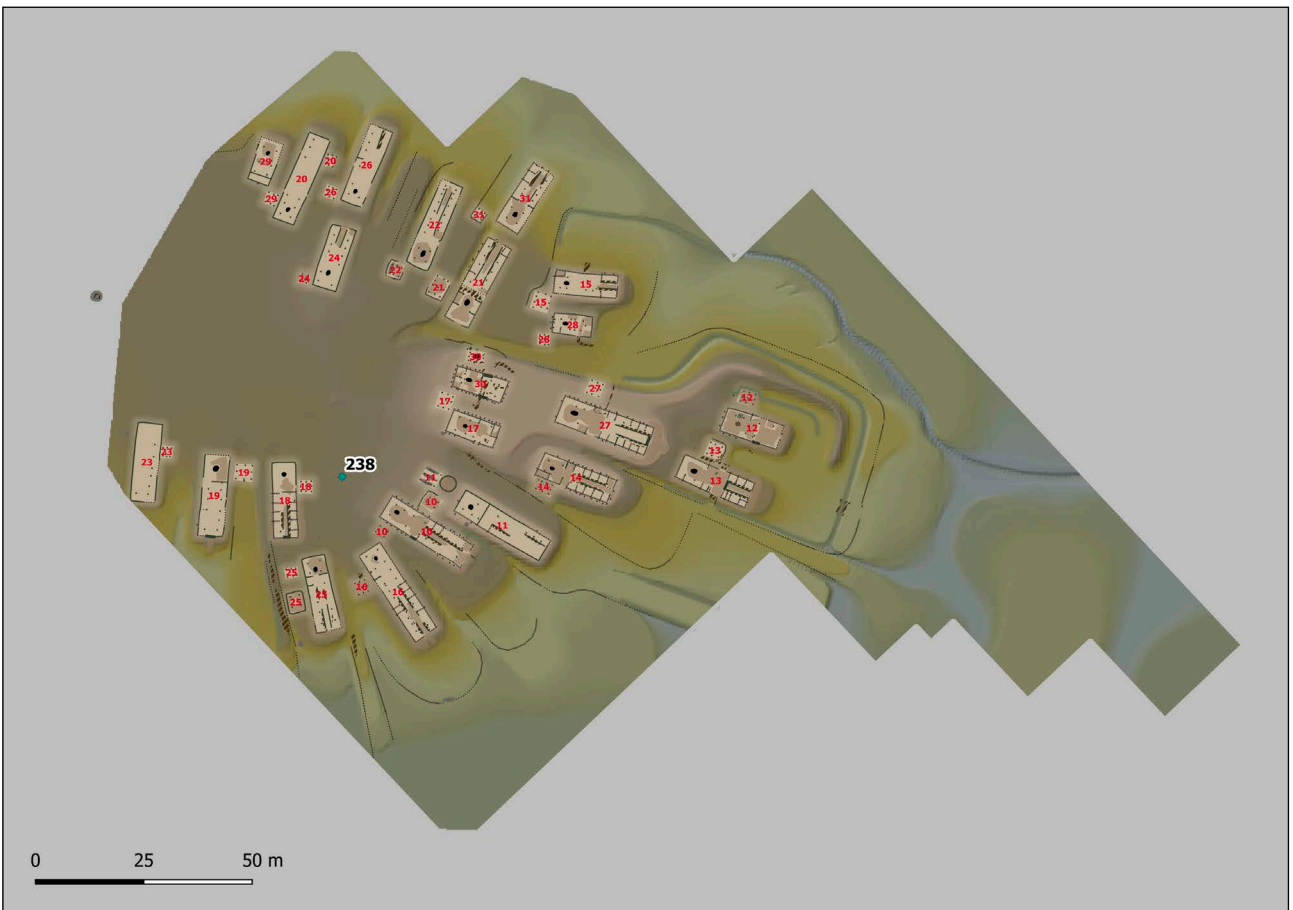

Siedlungshorizont 3

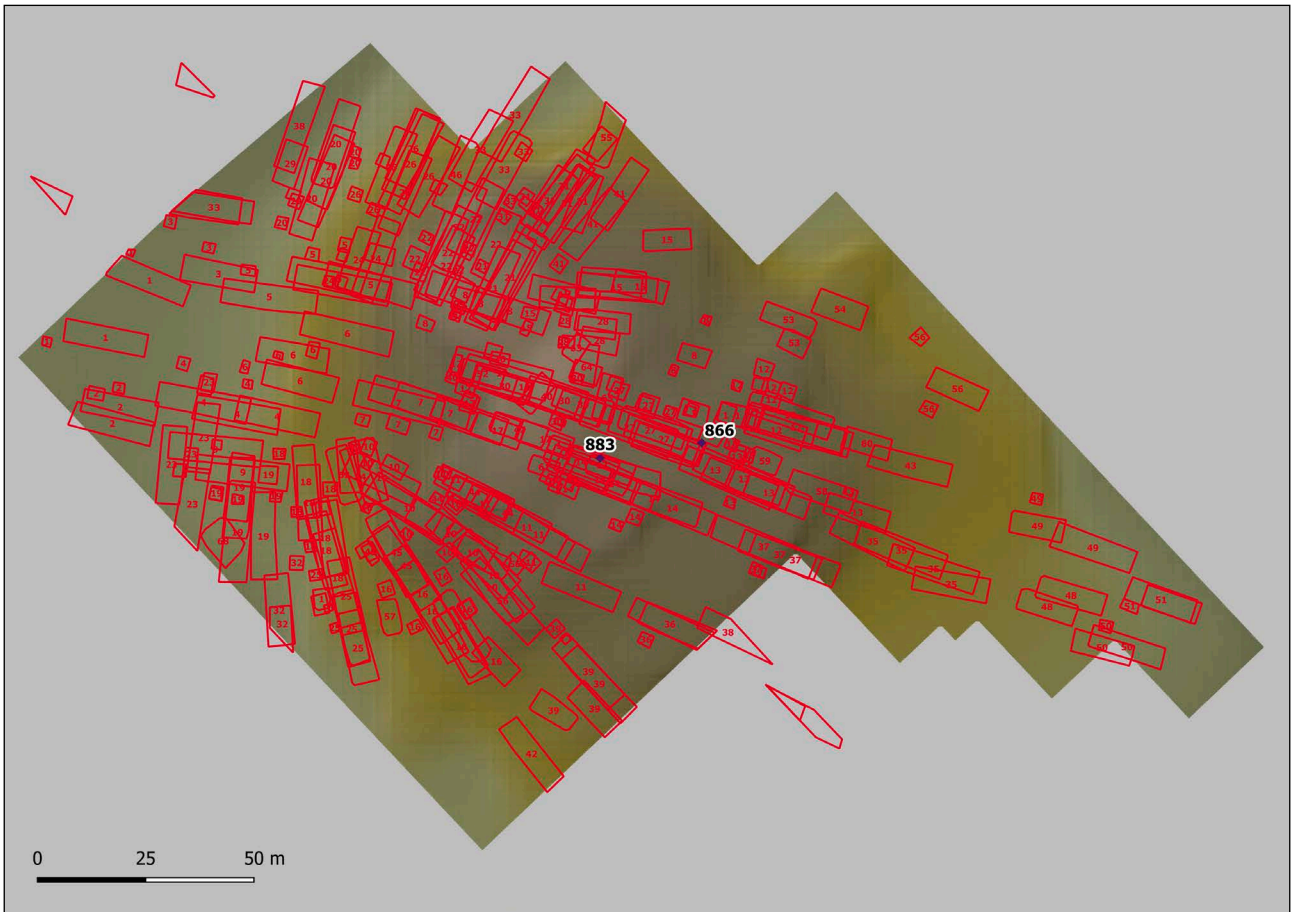

Siedlungshorizont unbekannt

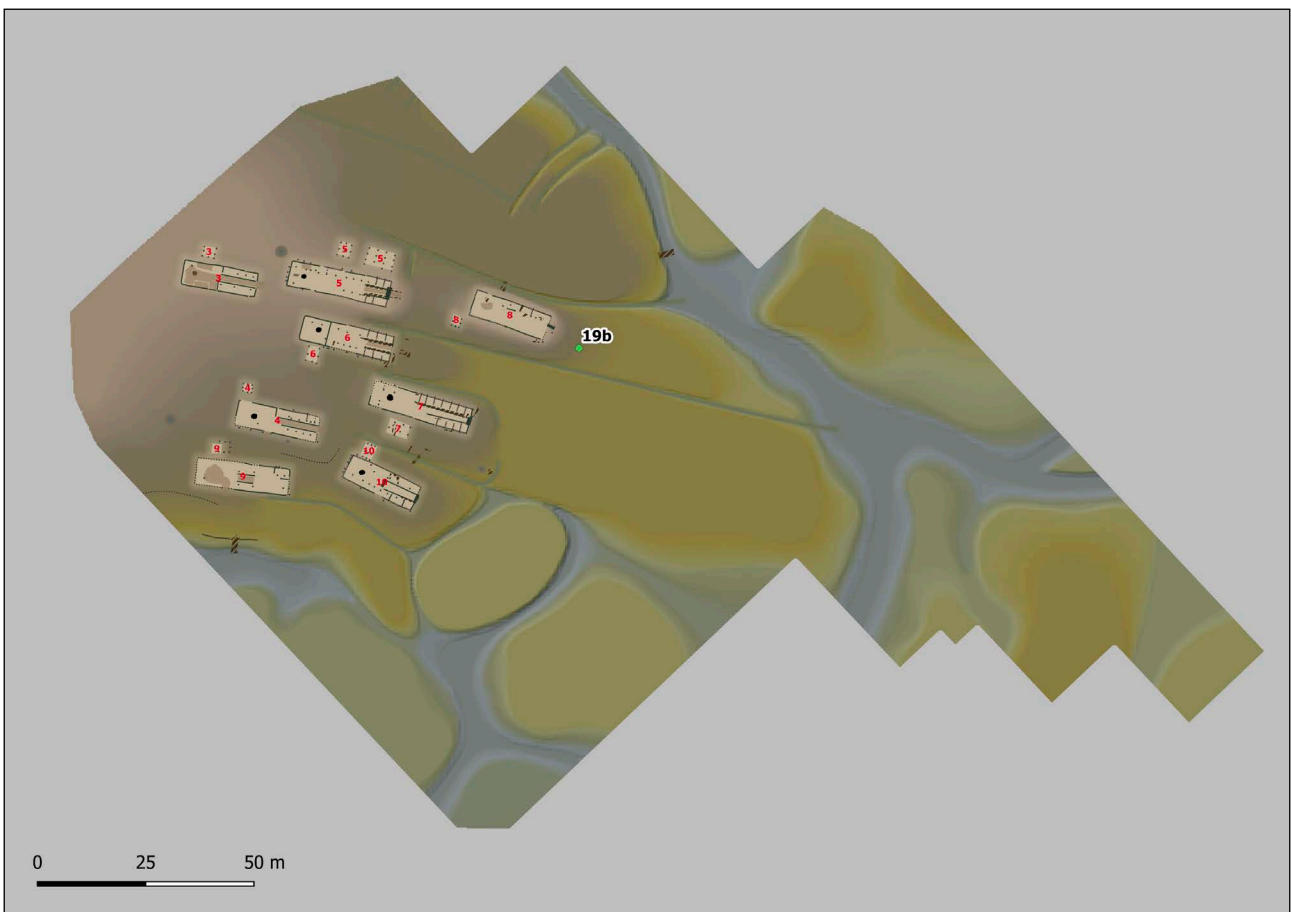

Siedlungshorizont 1c

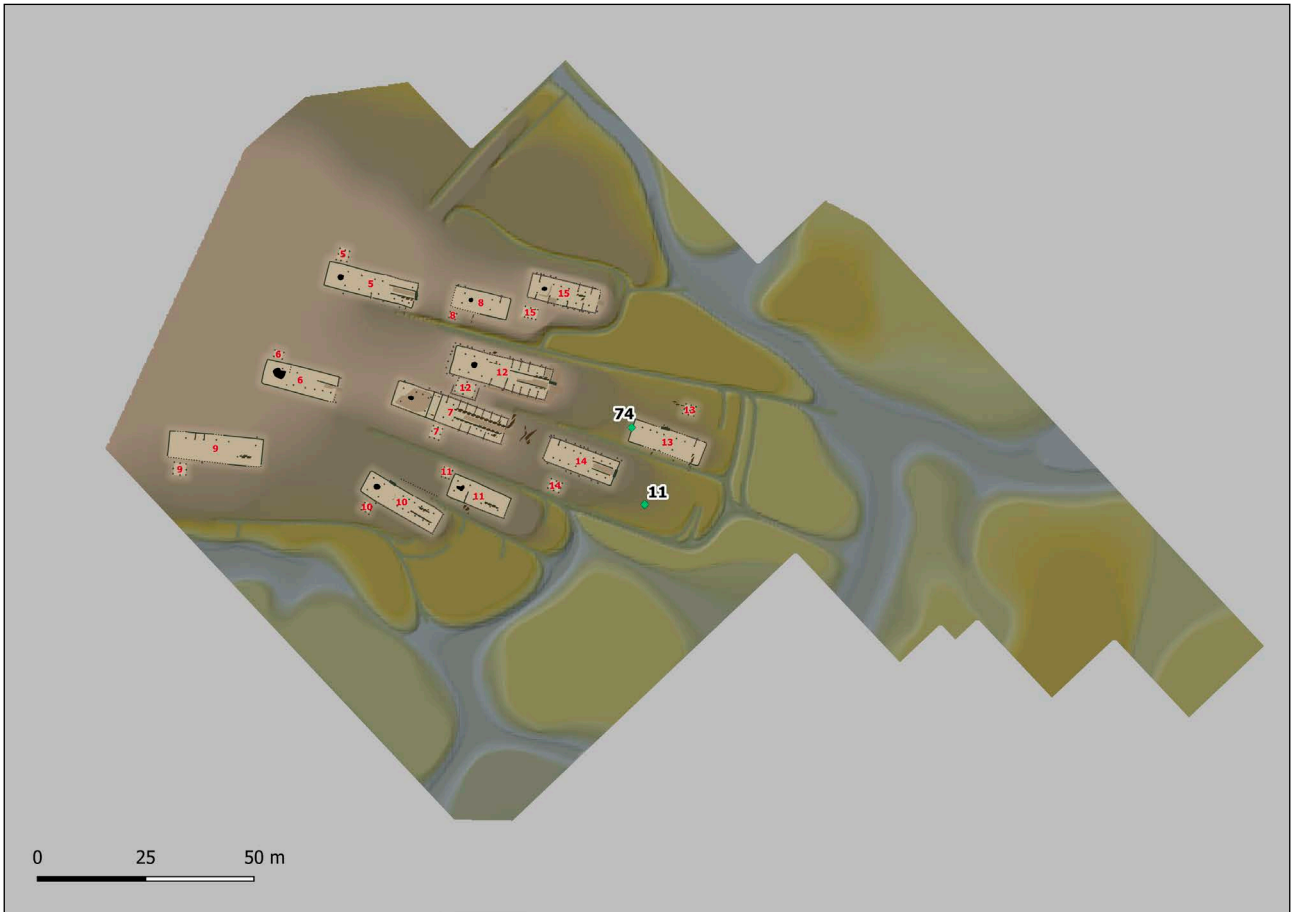

Siedlungshorizont 1d

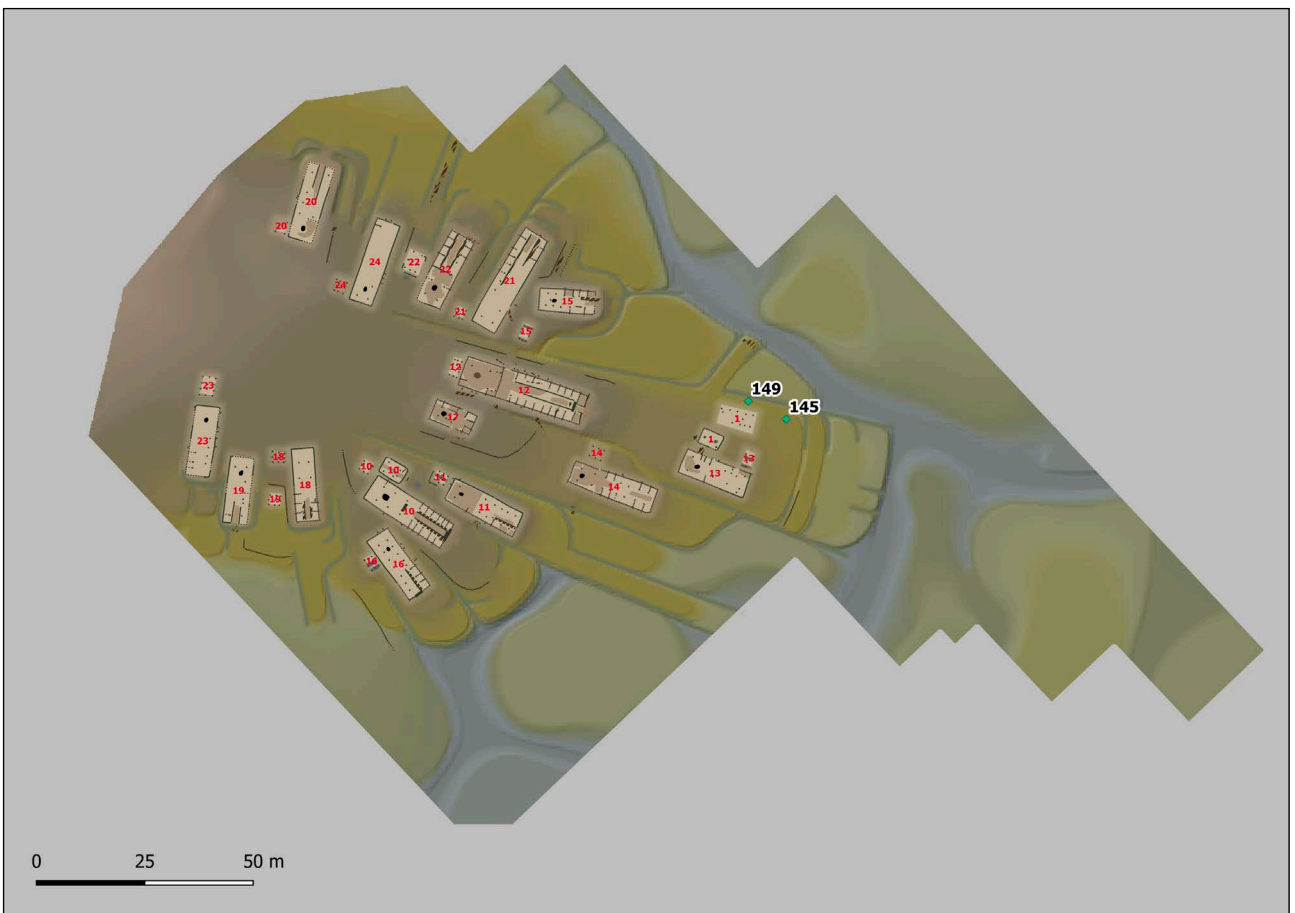

Siedlungshorizont 2

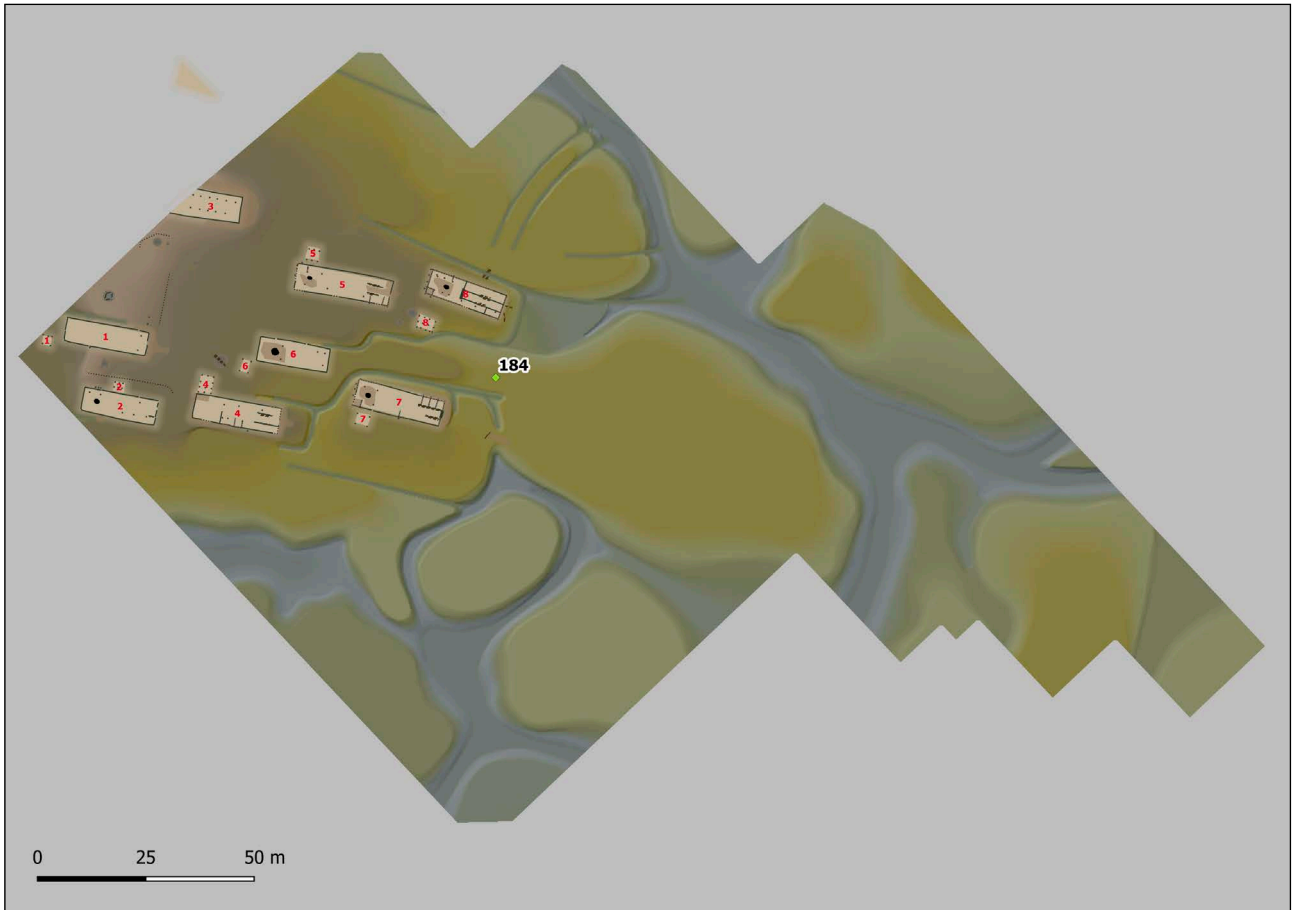

Siedlungshorizont 1b

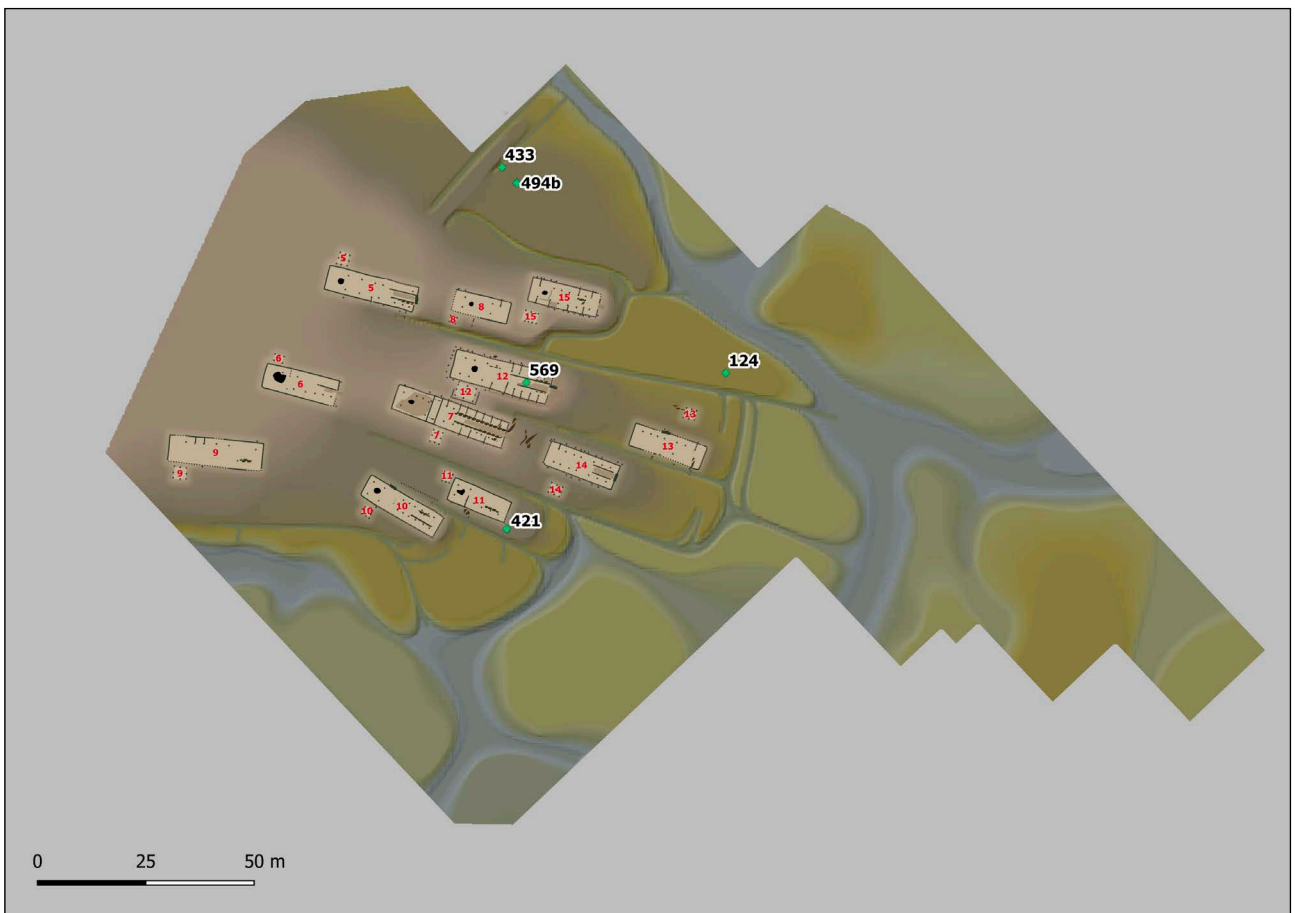

Siedlungshorizont 1d

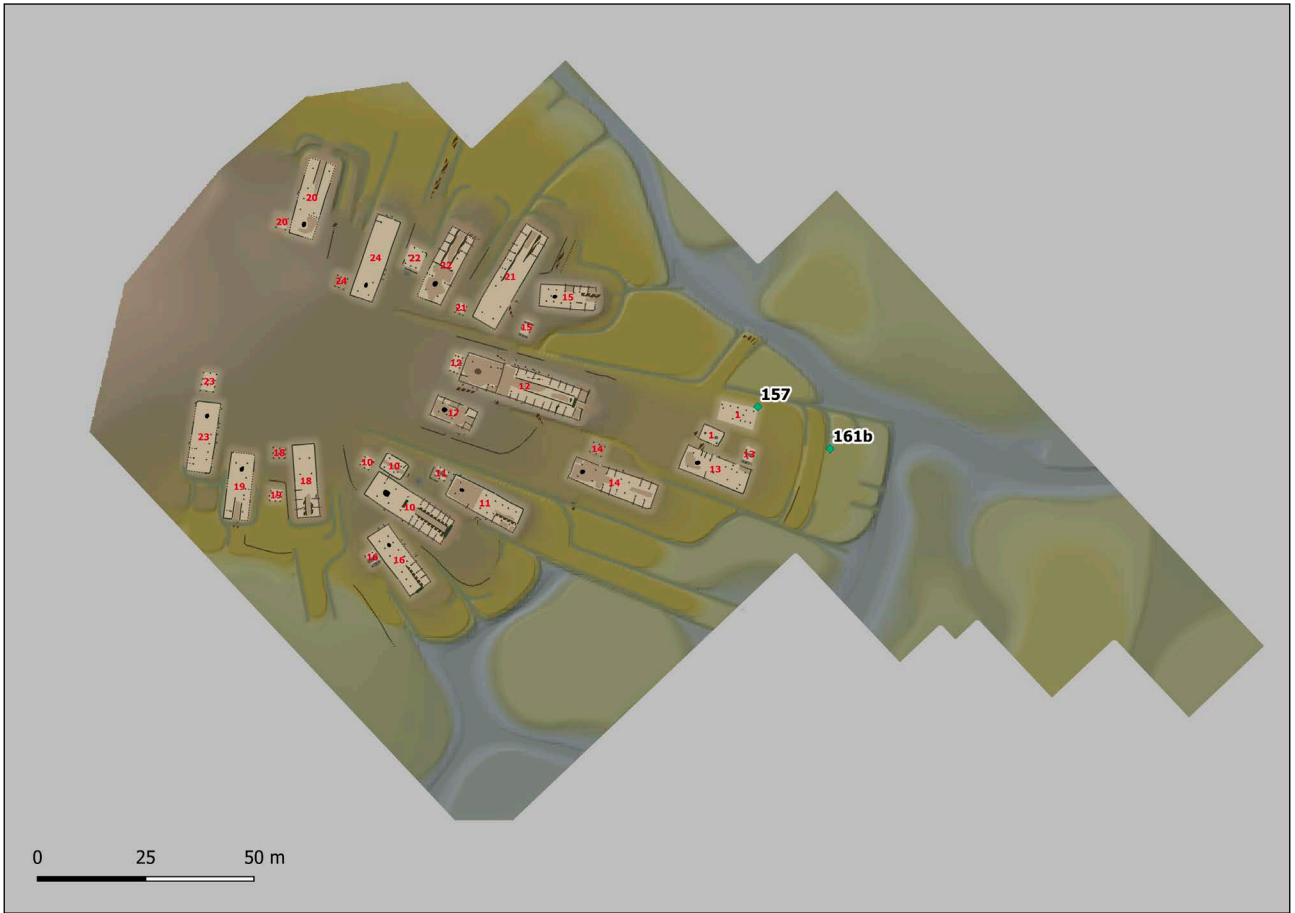

Siedlungshorizont 2

Beilagen 15

Textiltyp IVb und IVc. Nach Siedlungshorizonten differenzierte Kartierung der Gewebe in Fischgratkörperbindung 2/2, z/s sowie z/zs.

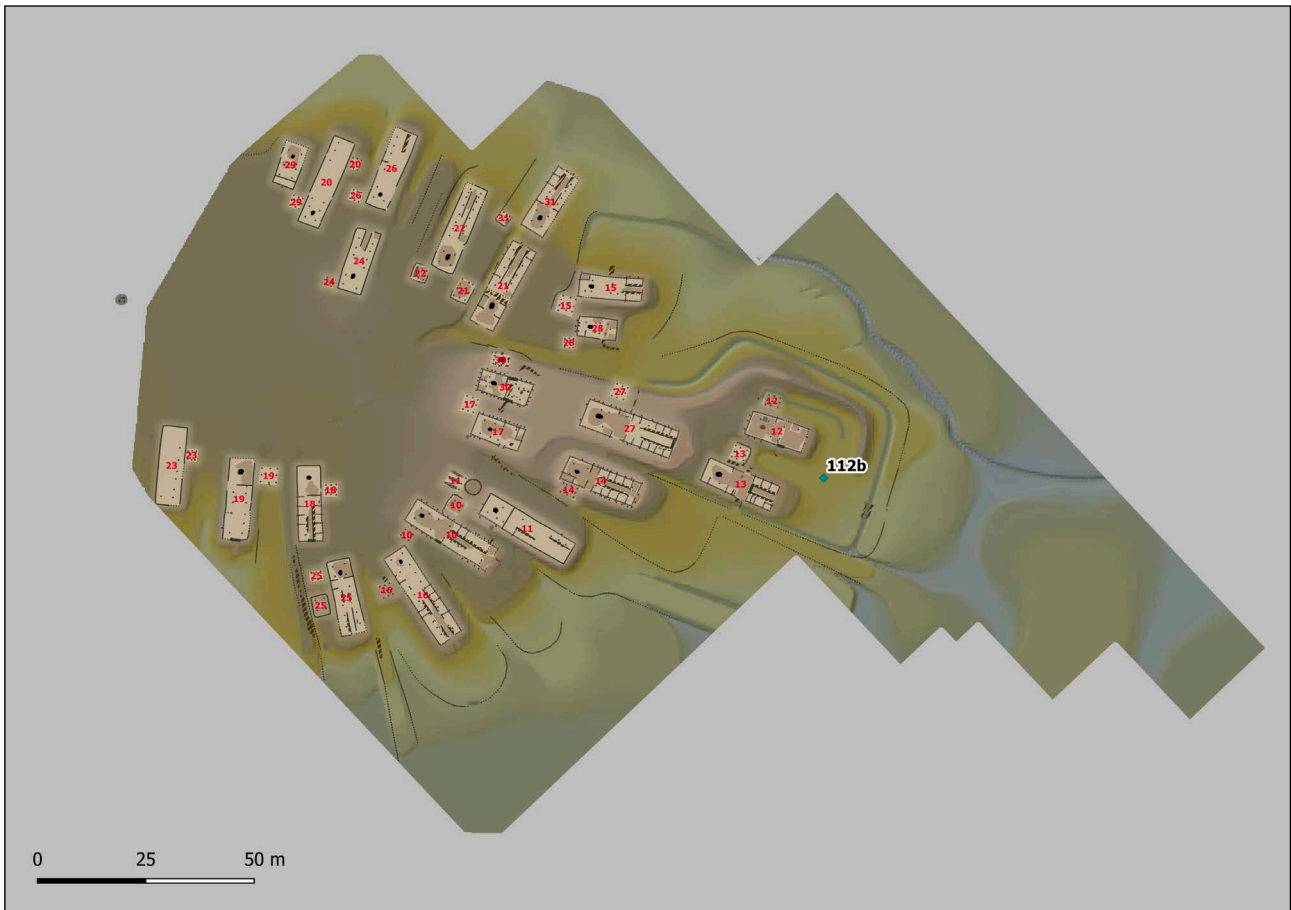

Siedlungshorizont 3

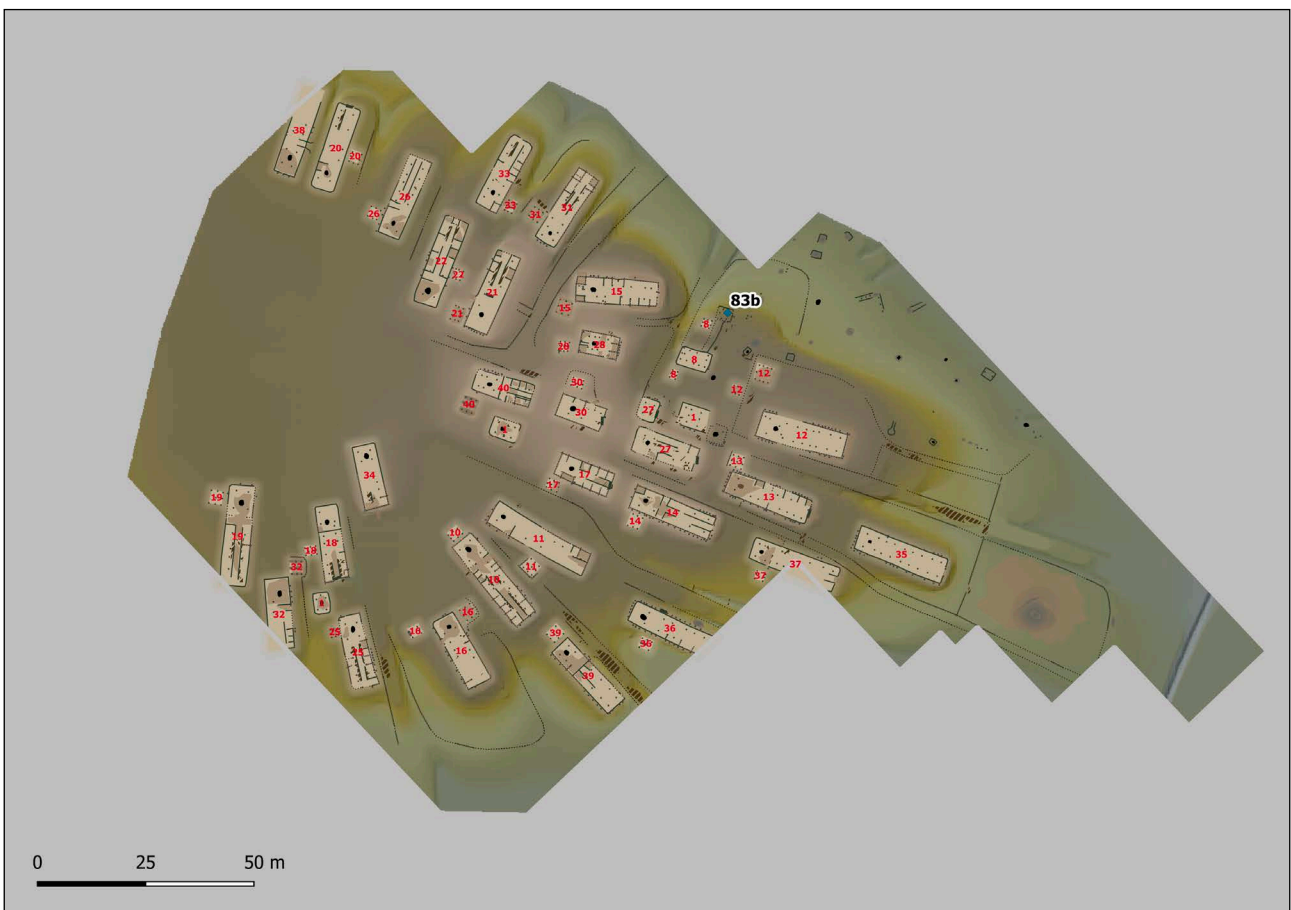

Siedlungshorizont 5

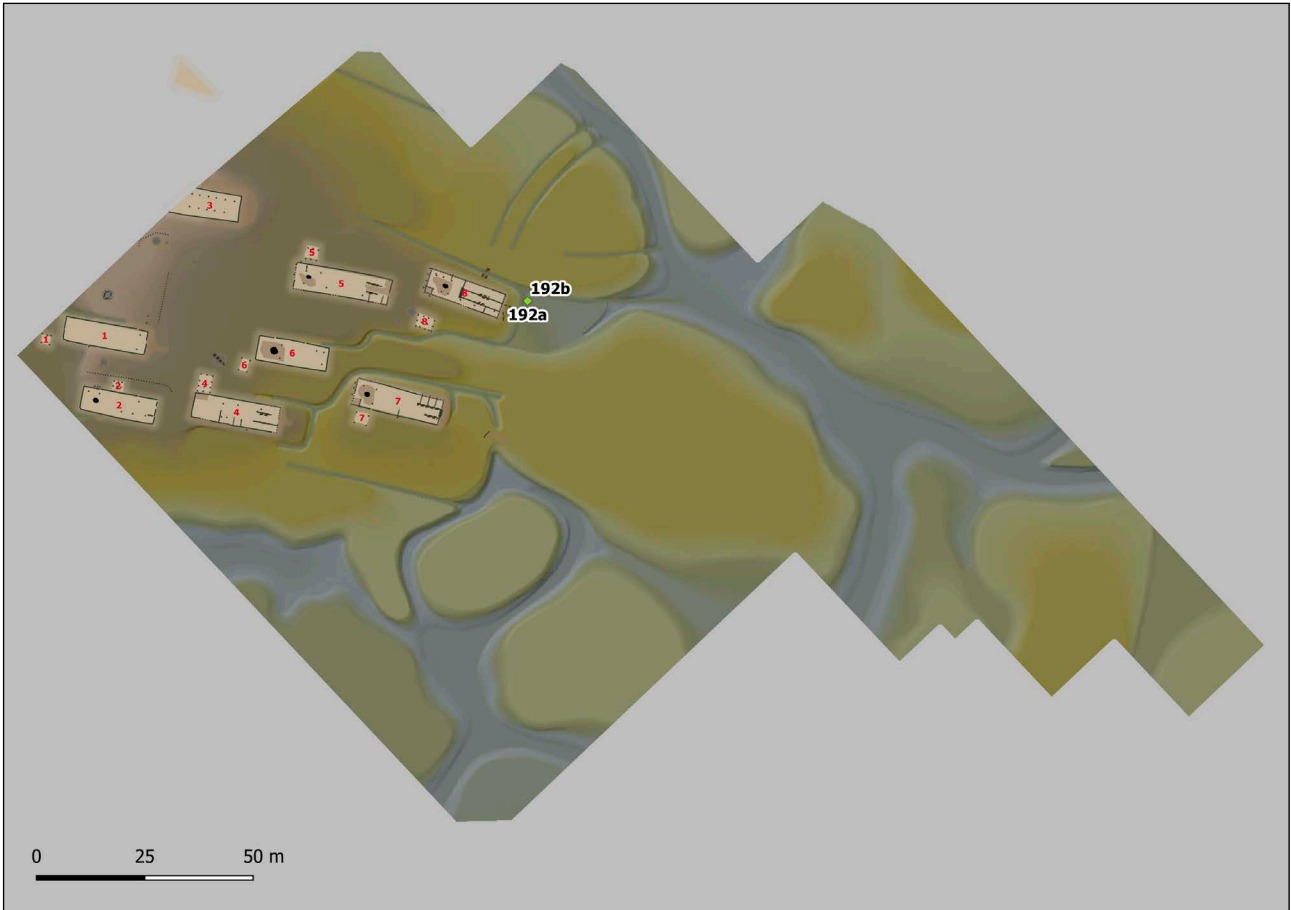

Siedlungshorizont 1b

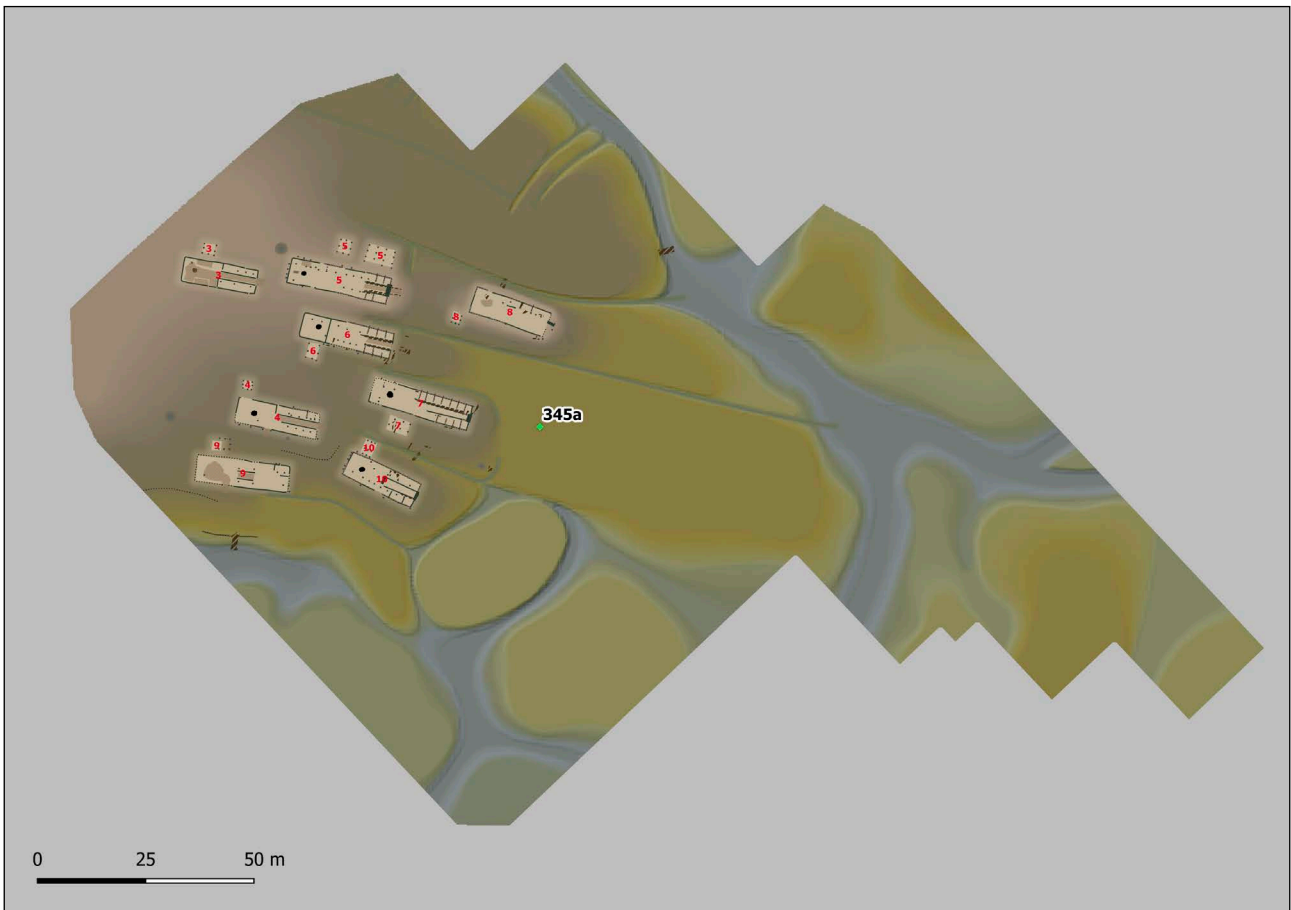

Siedlungshorizont 1c

Beilagen 17

Textiltyp Va und Vb. Nach Siedlungshorizonten differenzierte Kartierung der Gewebe in kombinierter Diamantkaro- und Spitzkarokörperbindung 2/2, z/z sowie S(z)/S(z).

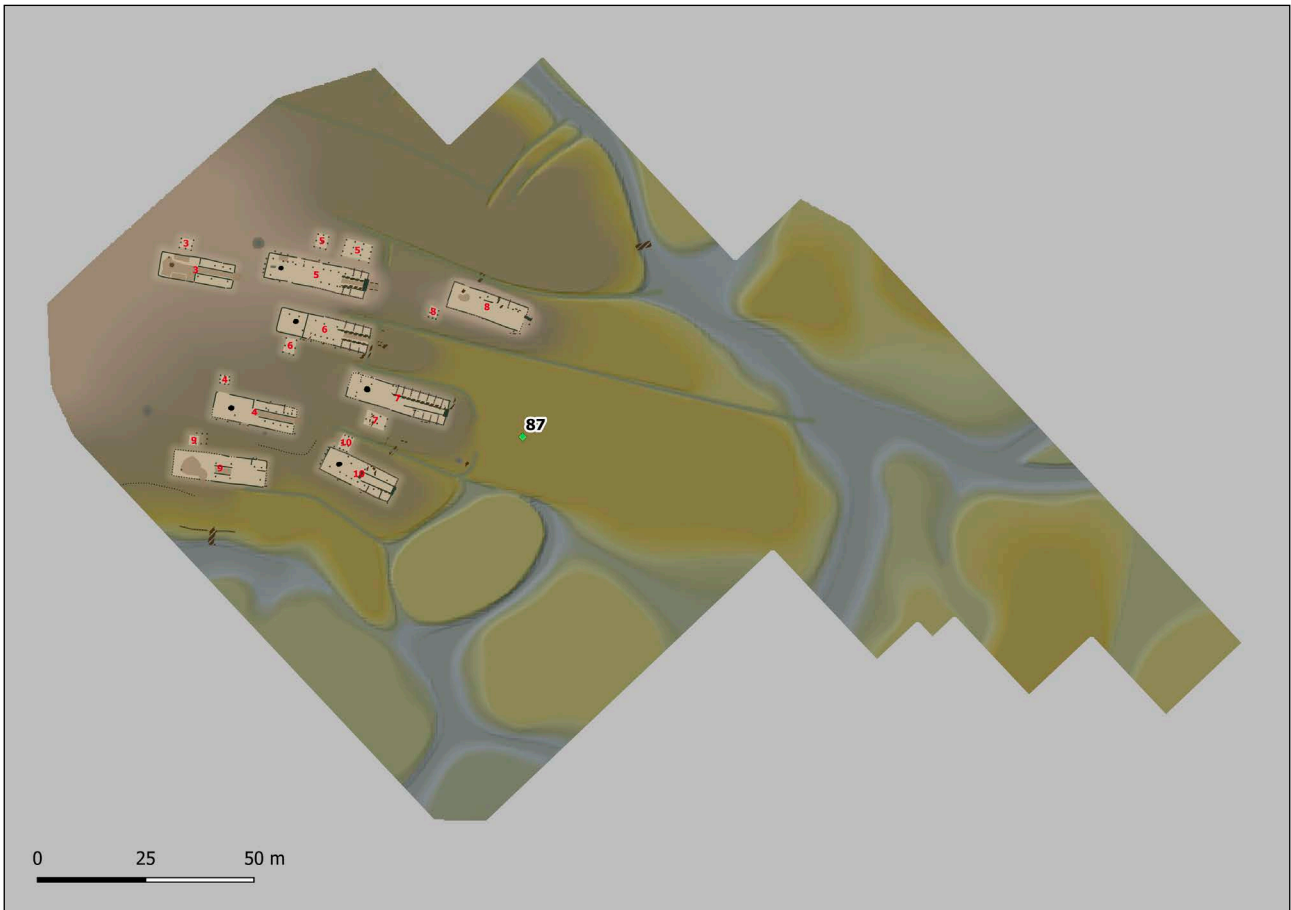

Siedlungshorizont 1c

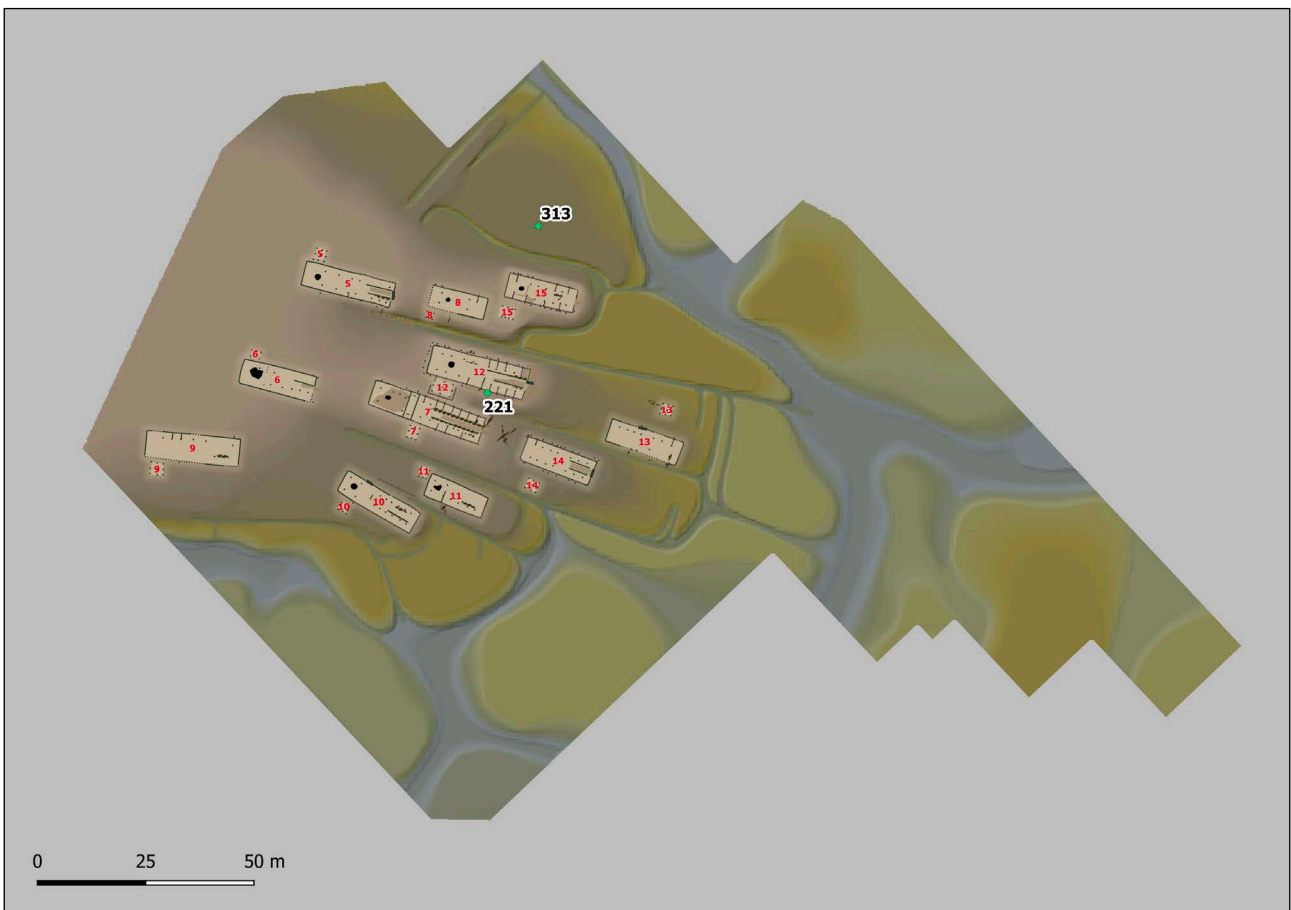

Siedlungshorizont 1d

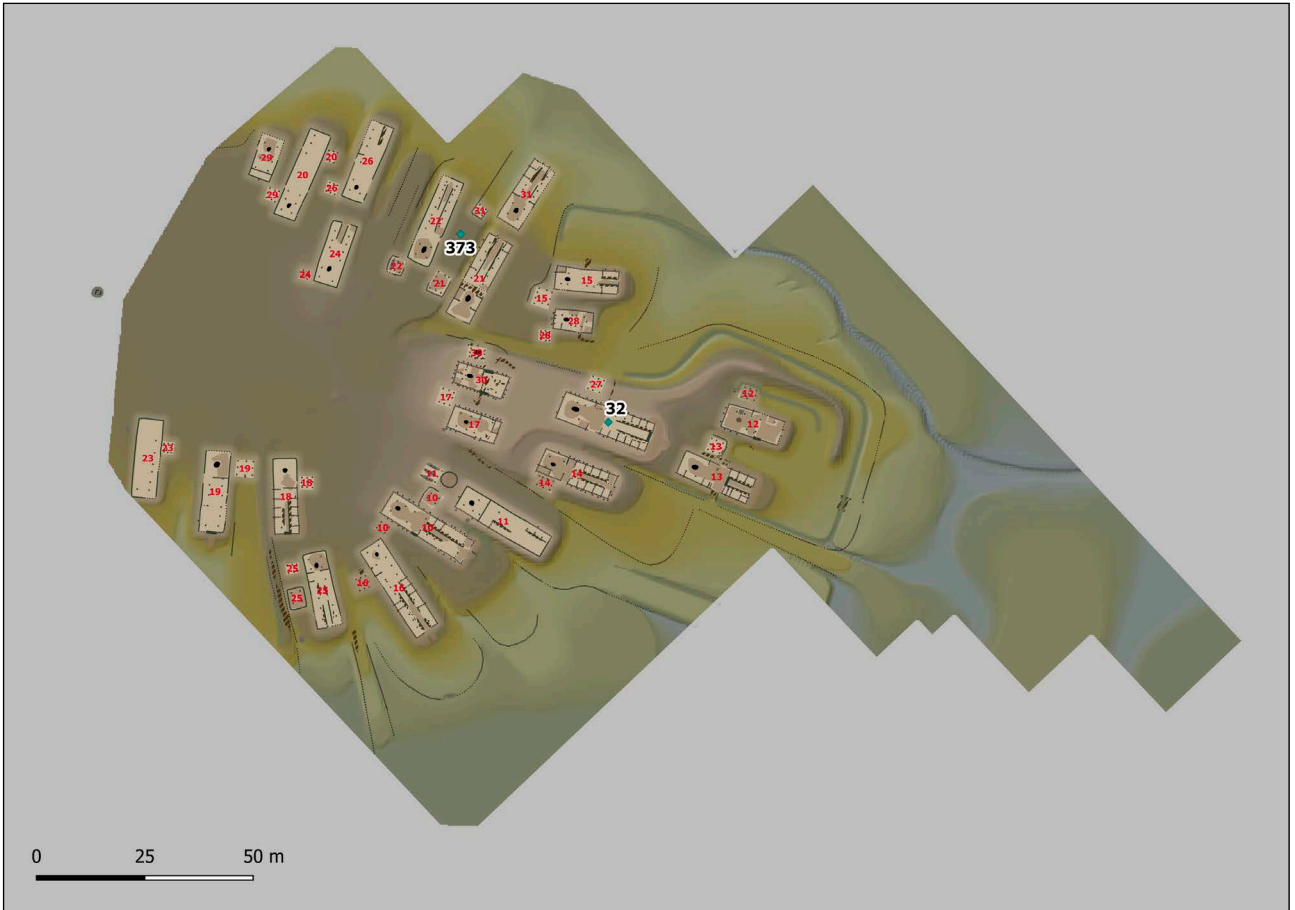

Siedlungshorizont 3

Beilagen 18

Textiltyp VIa und VIb. Nach Siedlungshorizonten differenzierte Kartierung der Gewebe in Diamantkarokörperbindung 2/2, z/z sowie z/s.

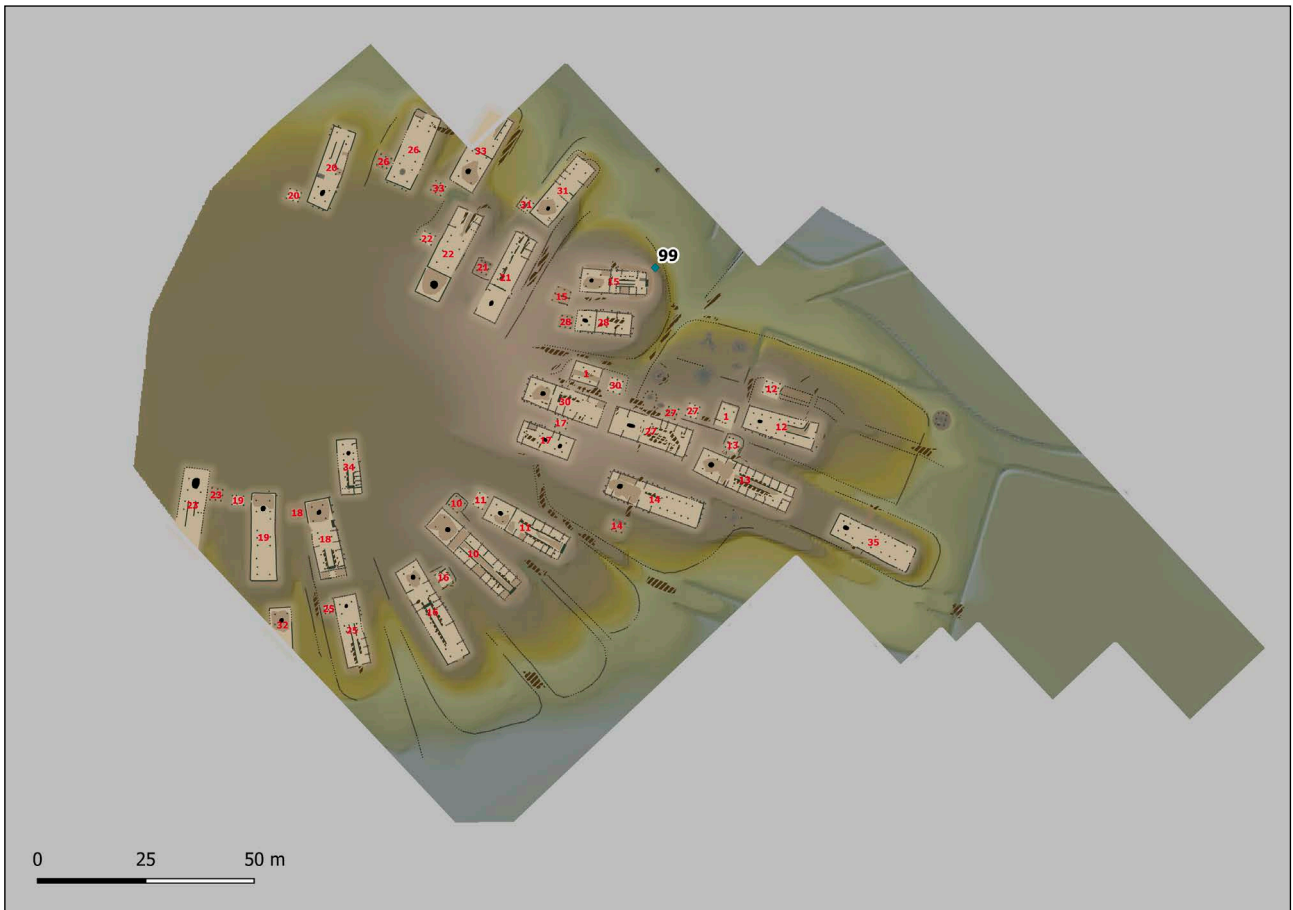

Siedlungshorizont 4

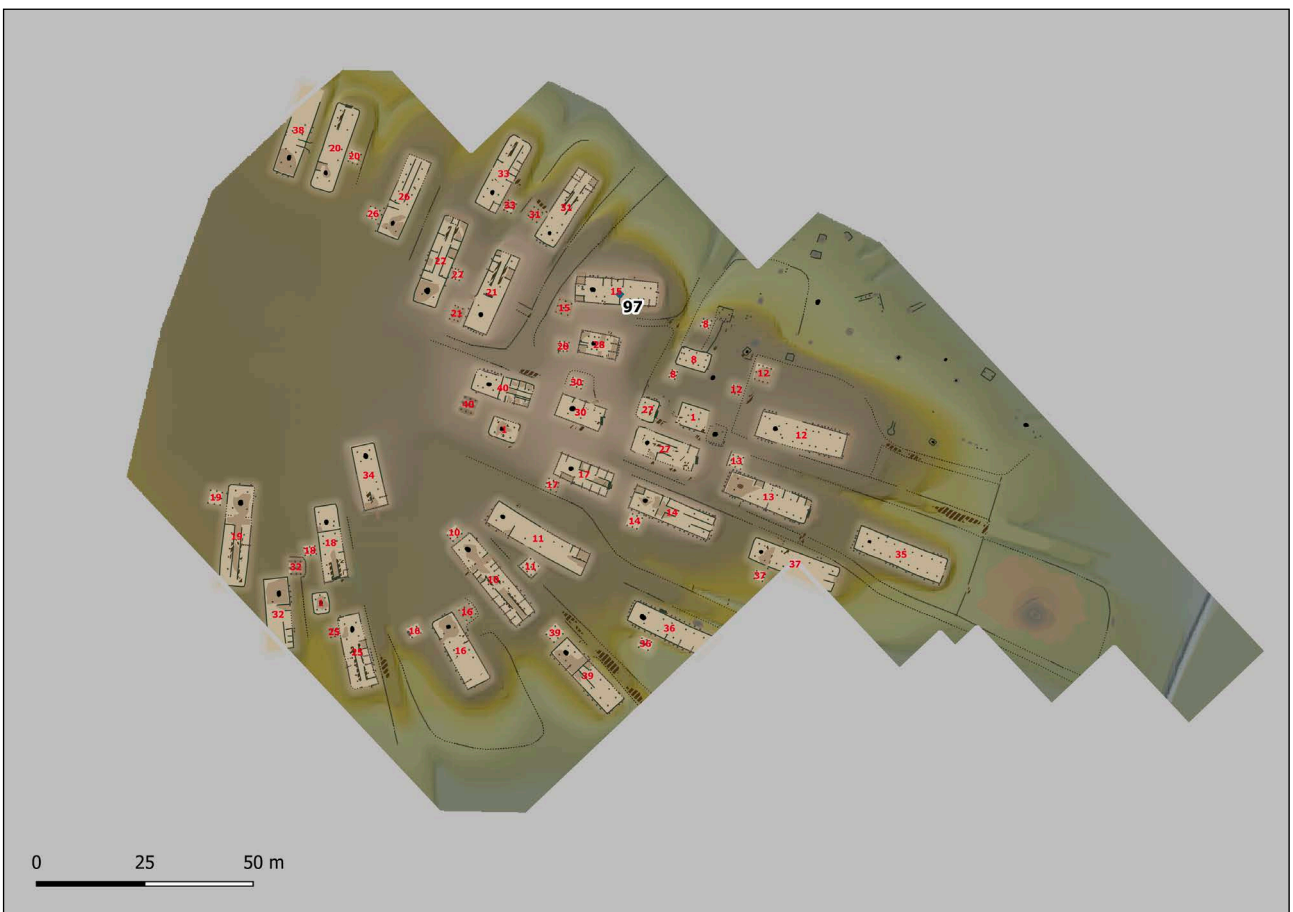

Siedlungshorizont 5

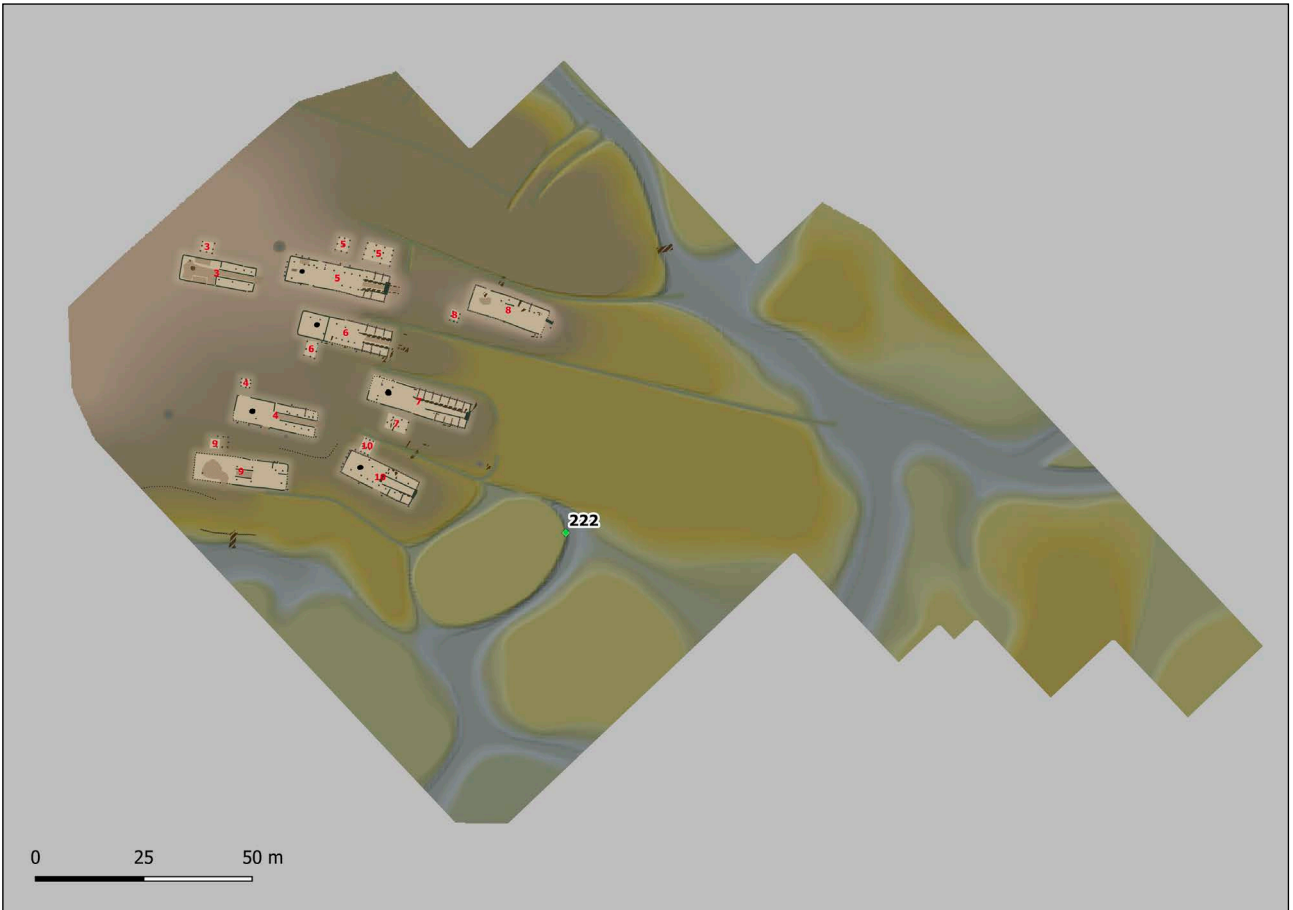

Siedlungshorizont 1c

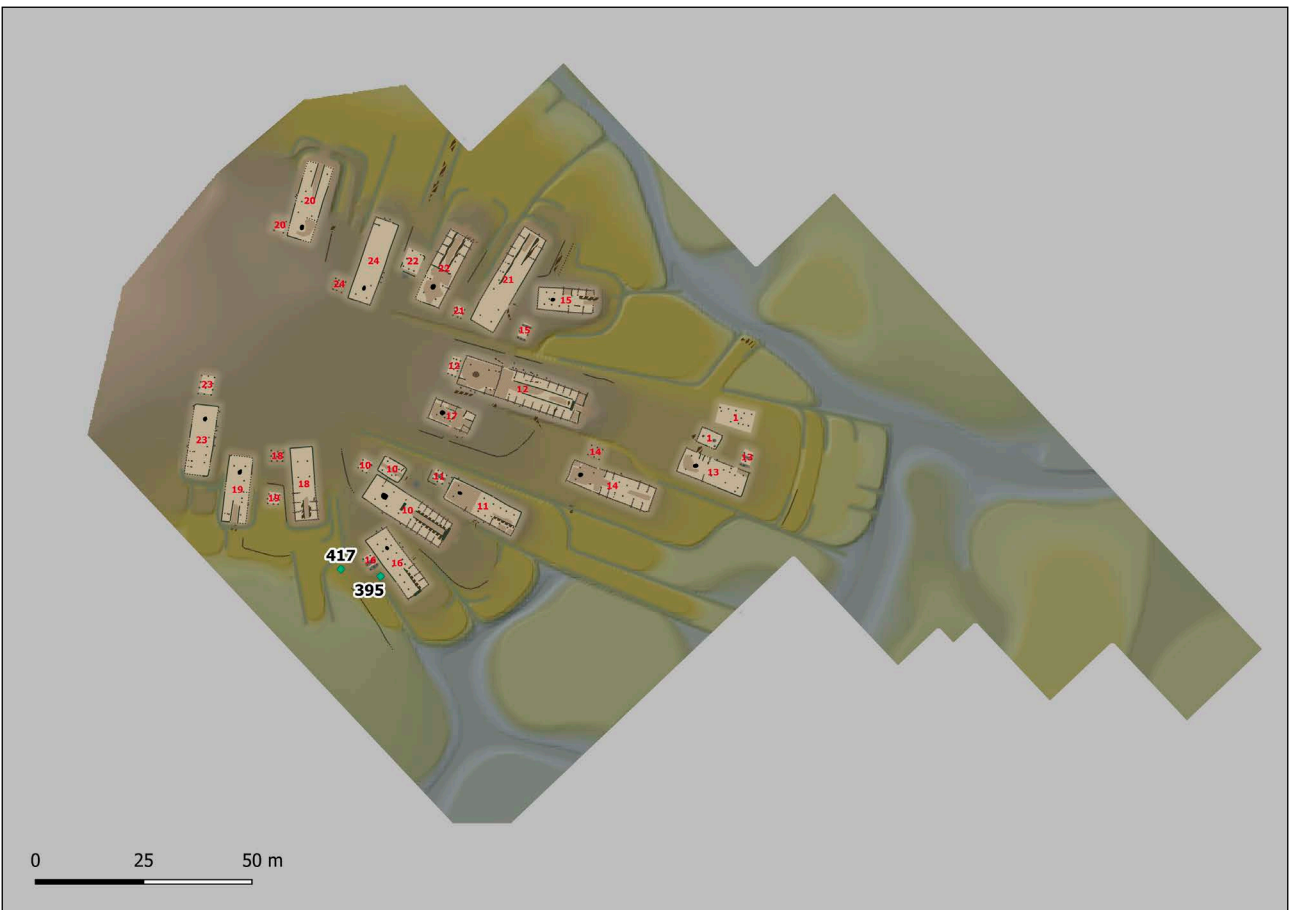

Siedlungshorizont 2

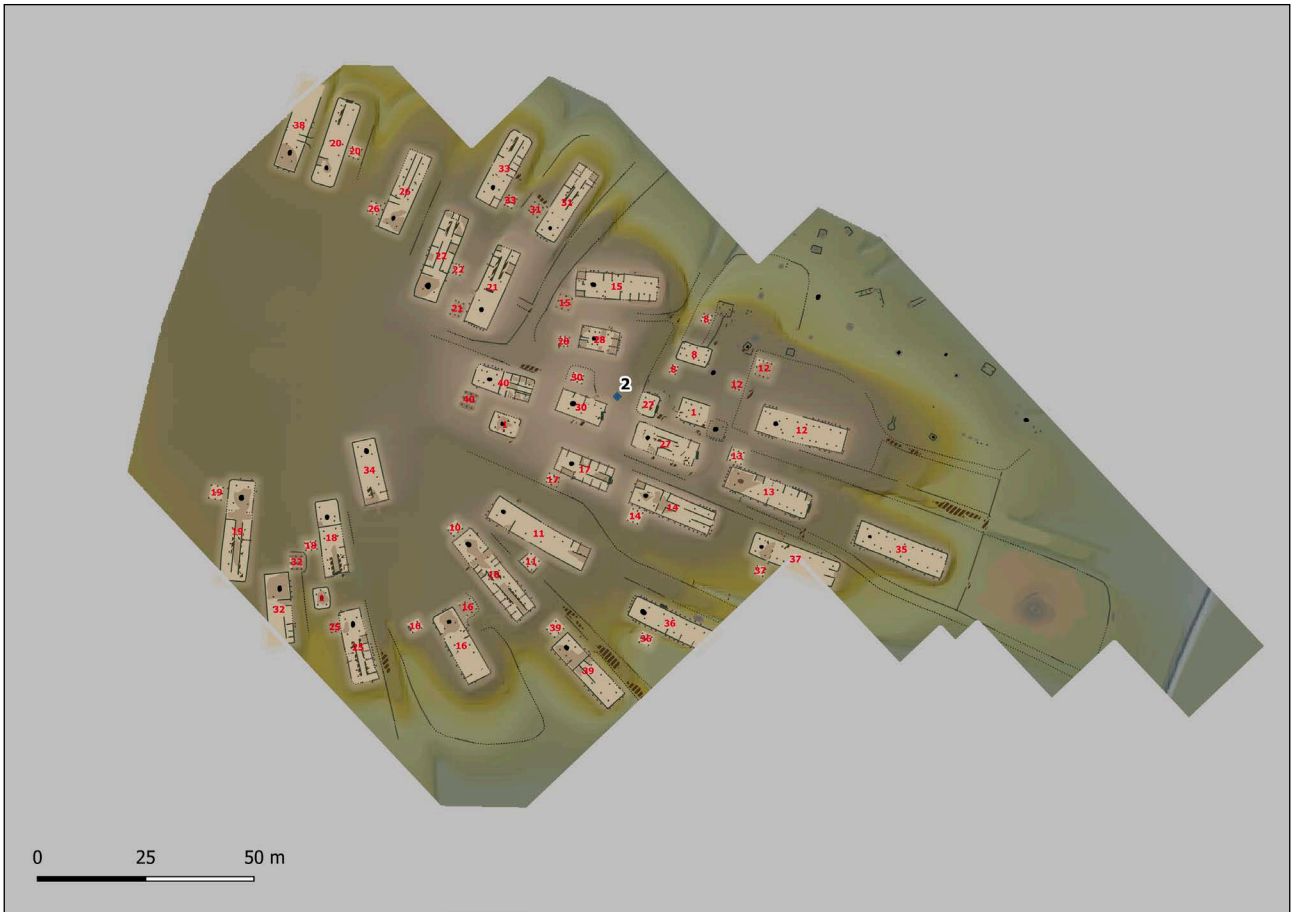

Siedlungshorizont 5

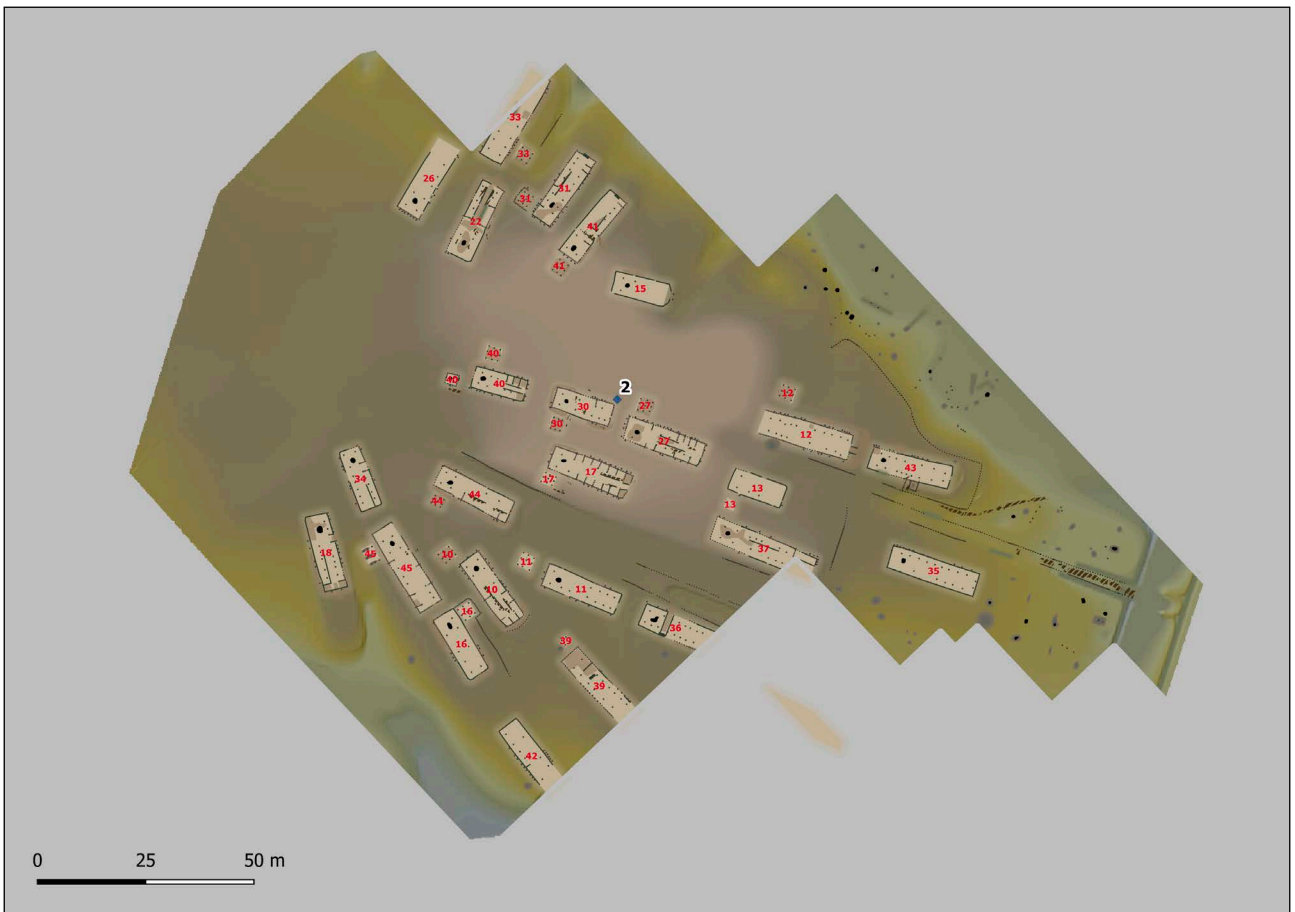

Siedlungshorizont 6

Beilagen 20
Textiltyp VIII. Kartierung des Gewebes mit Rosettenkörperzone.

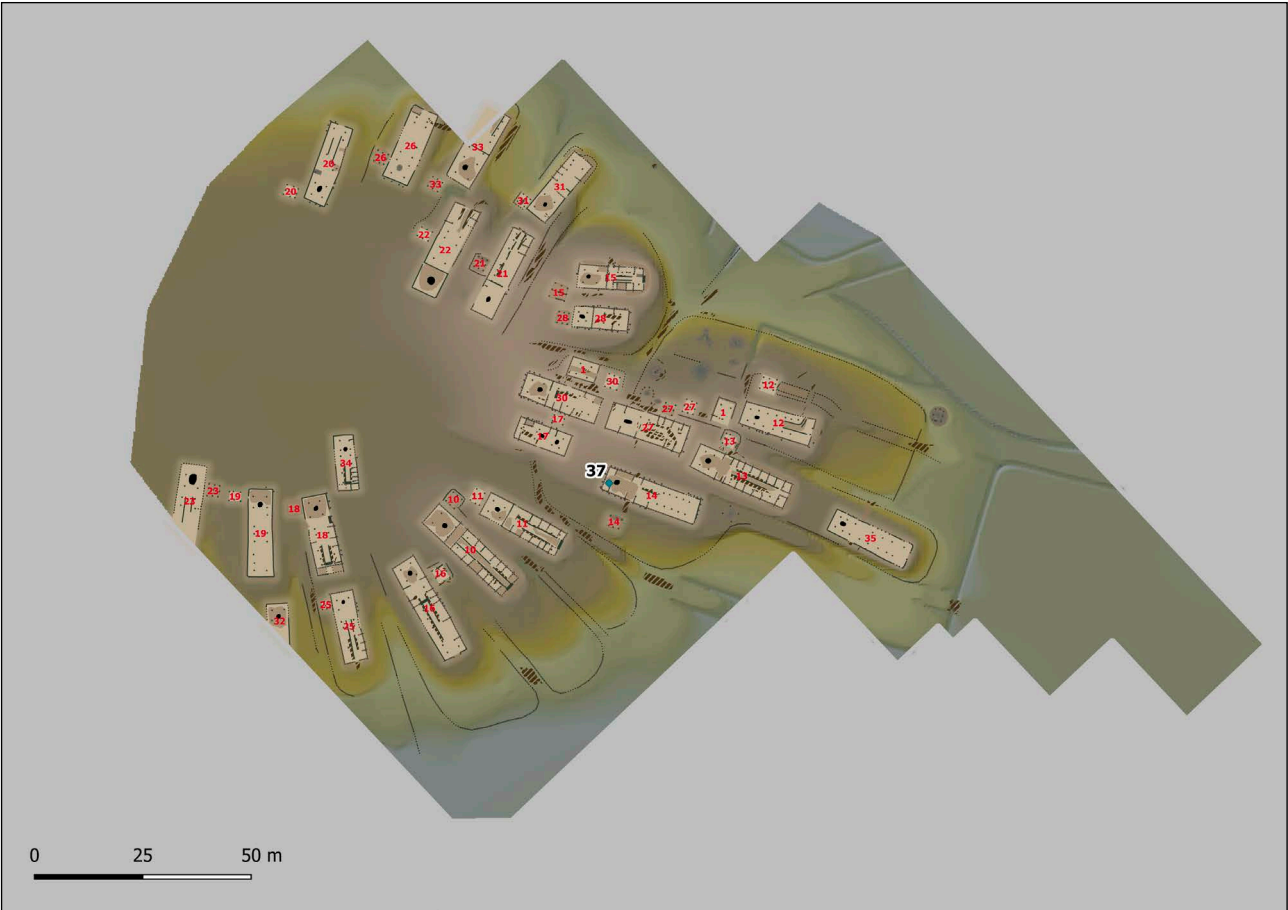

Siedlungshorizont 4

Beilagen 21
Nach Siedlungshorizonten differenzierte Kartierung der Garne in z-Torsion.

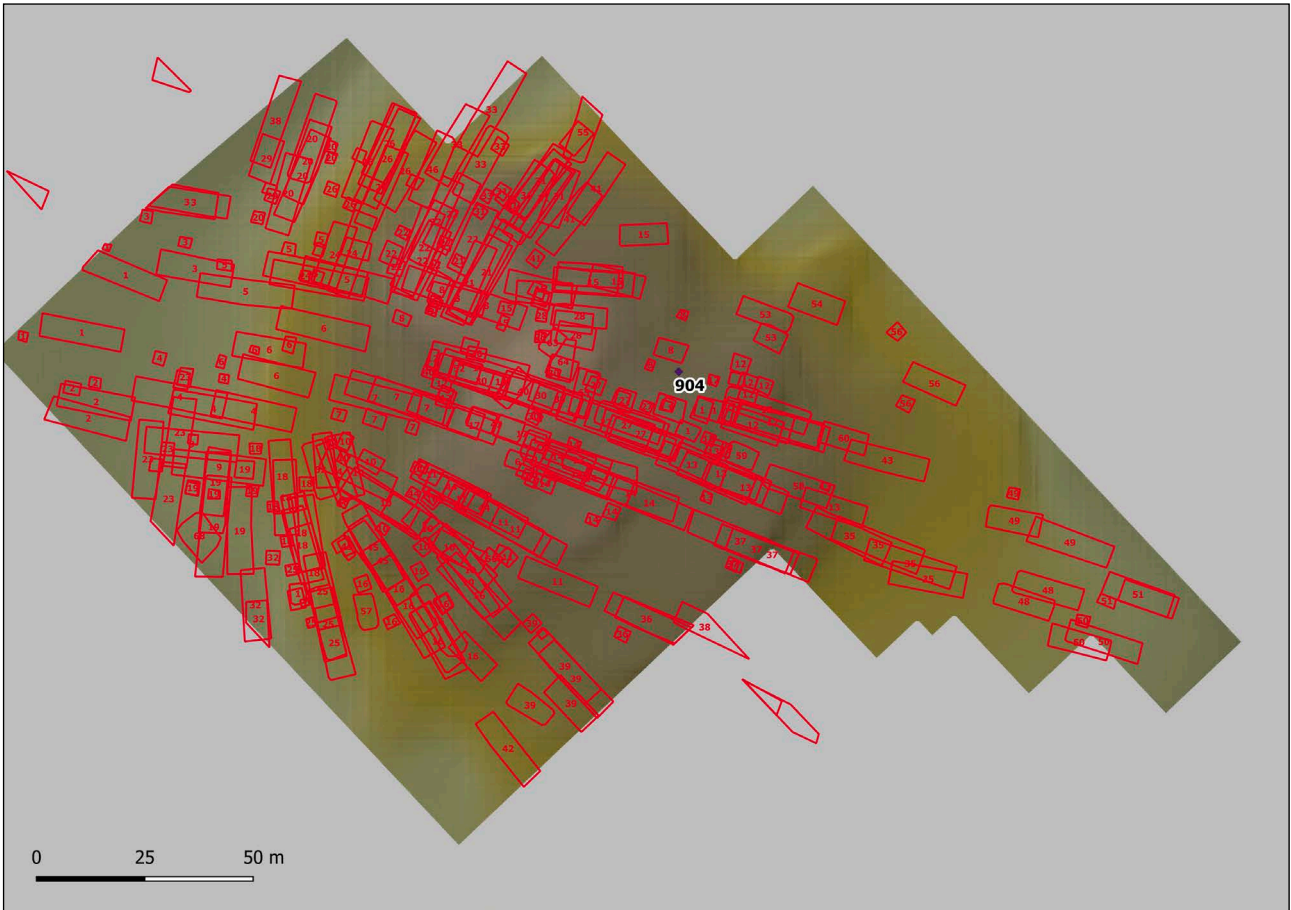

Siedlungshorizont unbekannt

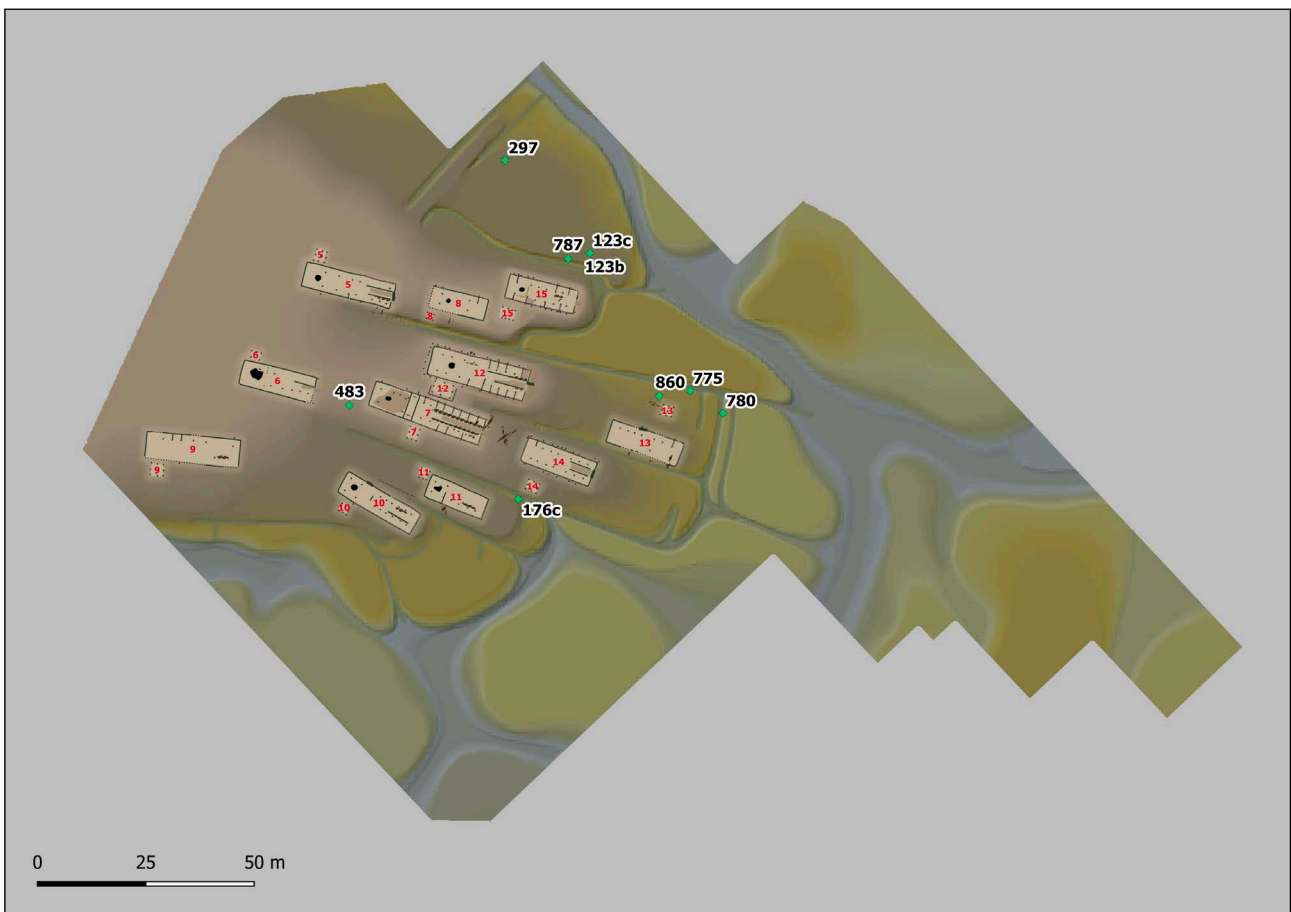

Siedlungshorizont 1d

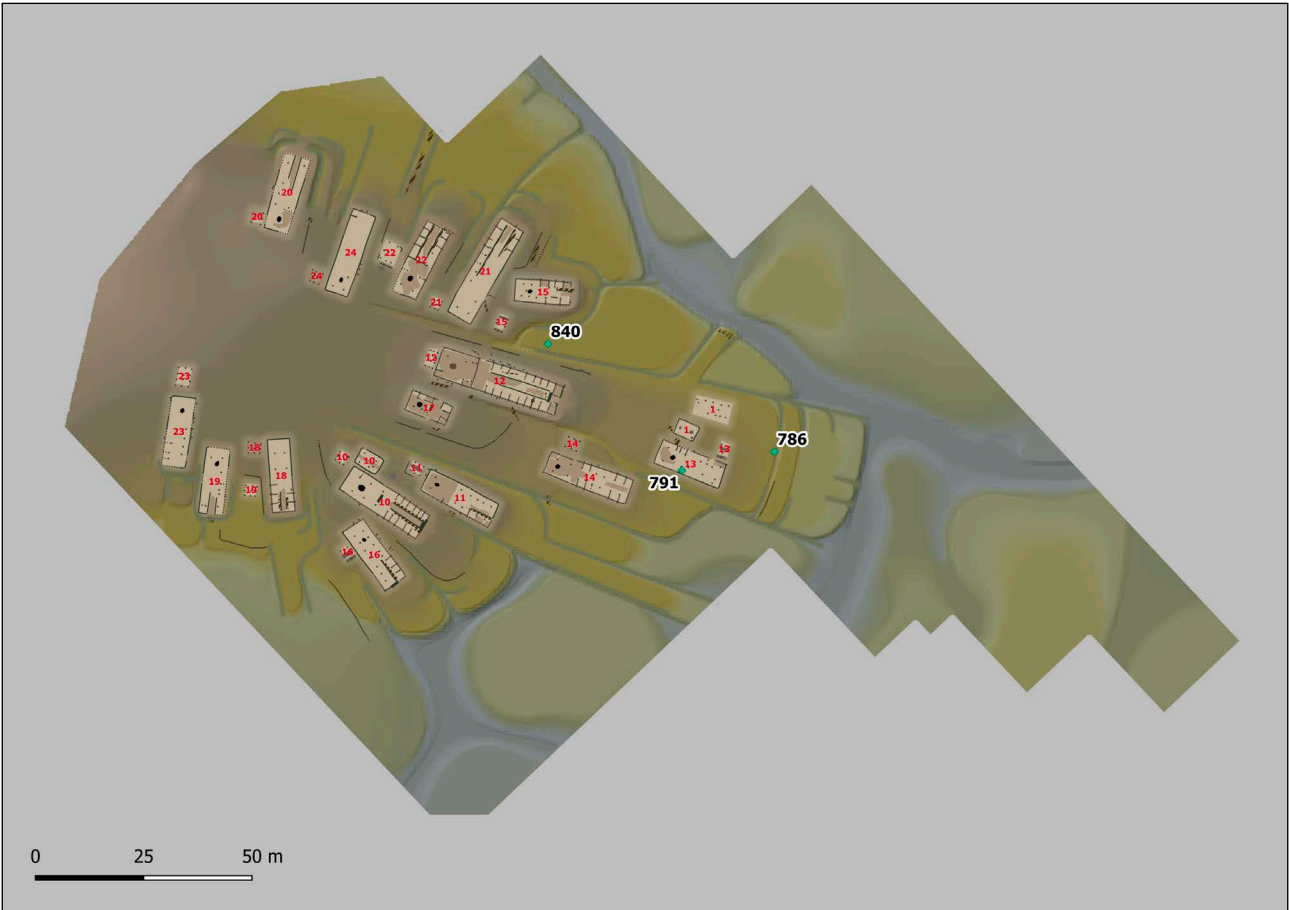

Siedlungshorizont 2

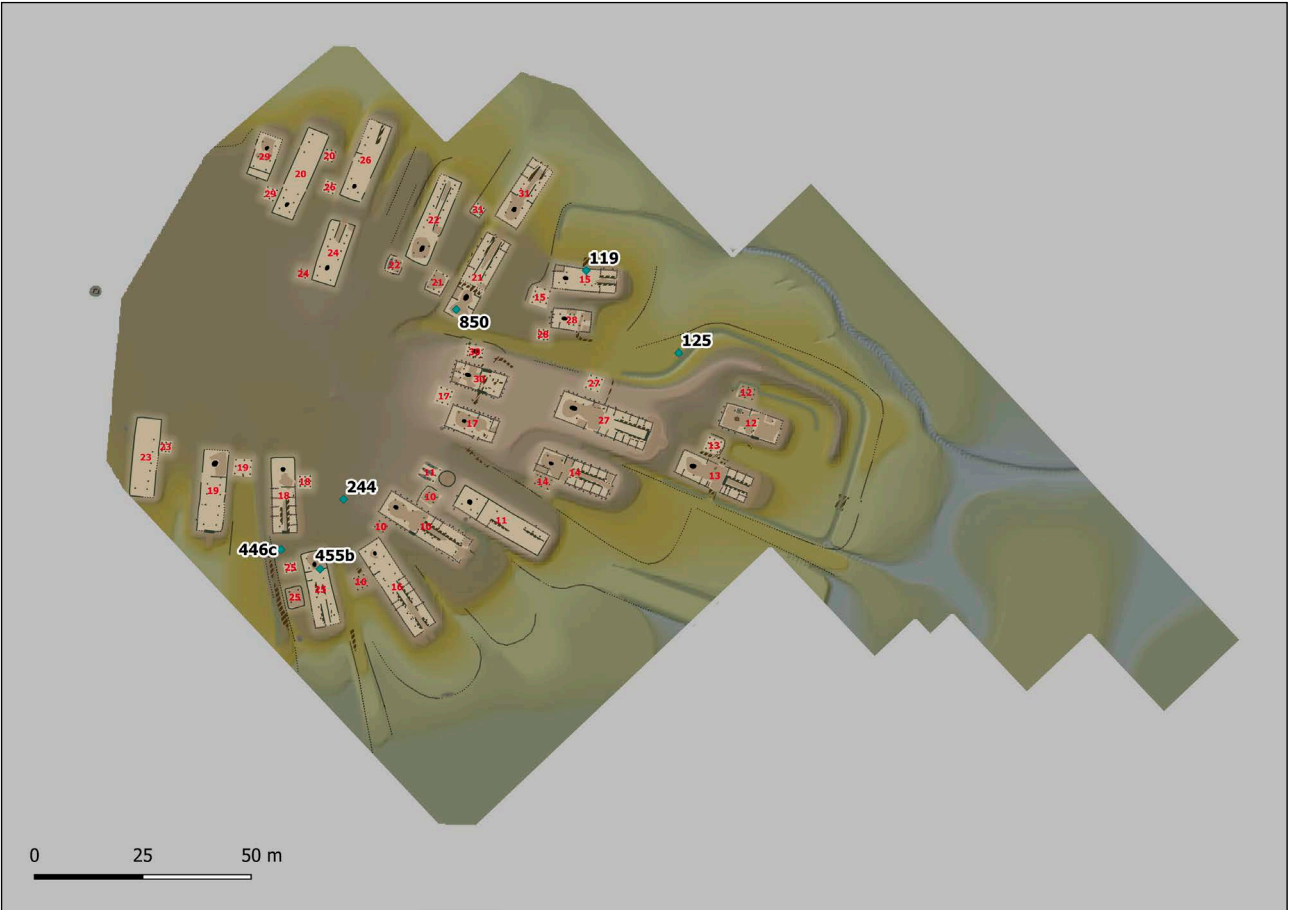

Siedlungshorizont 3

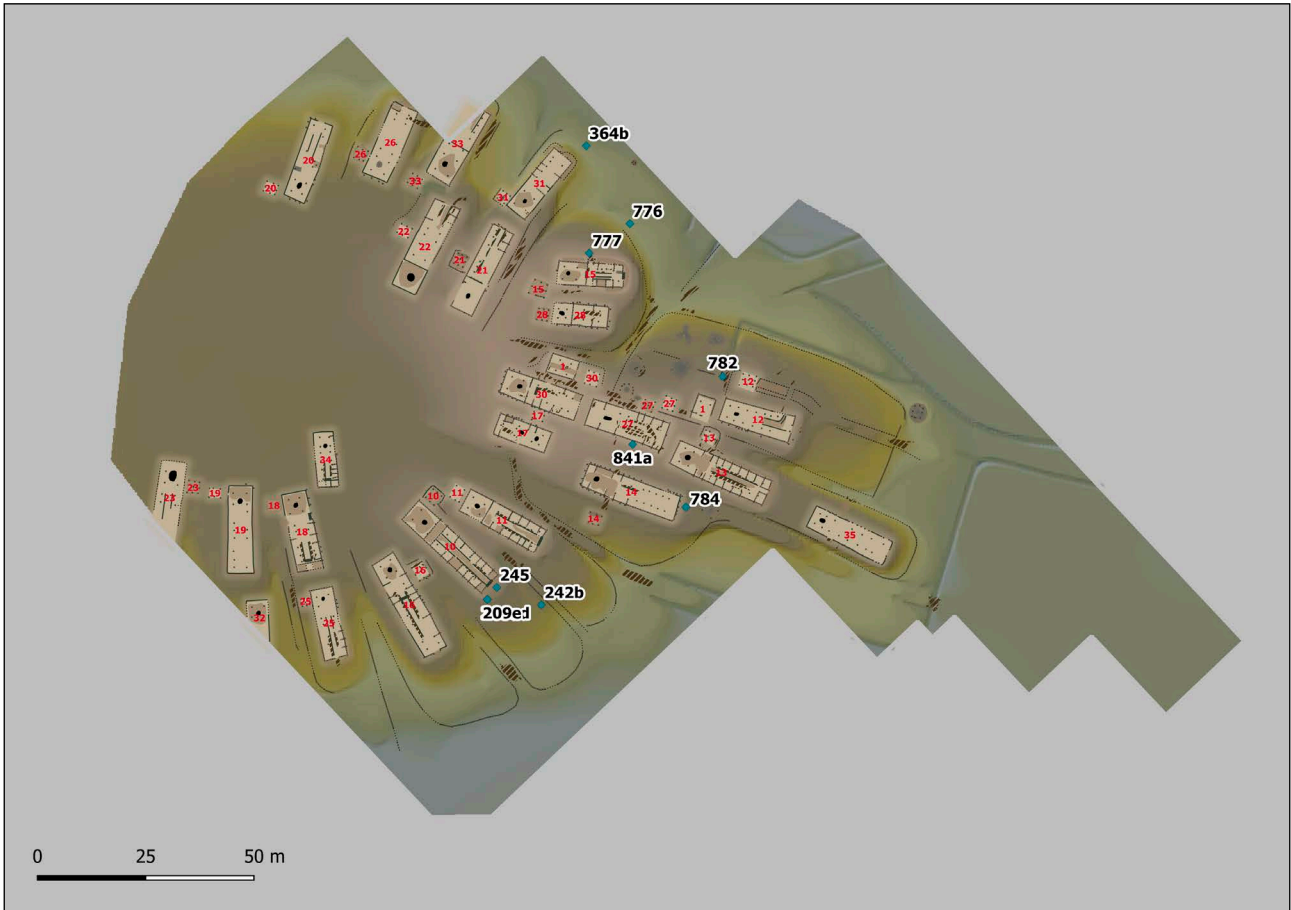

Siedlungshorizont 4

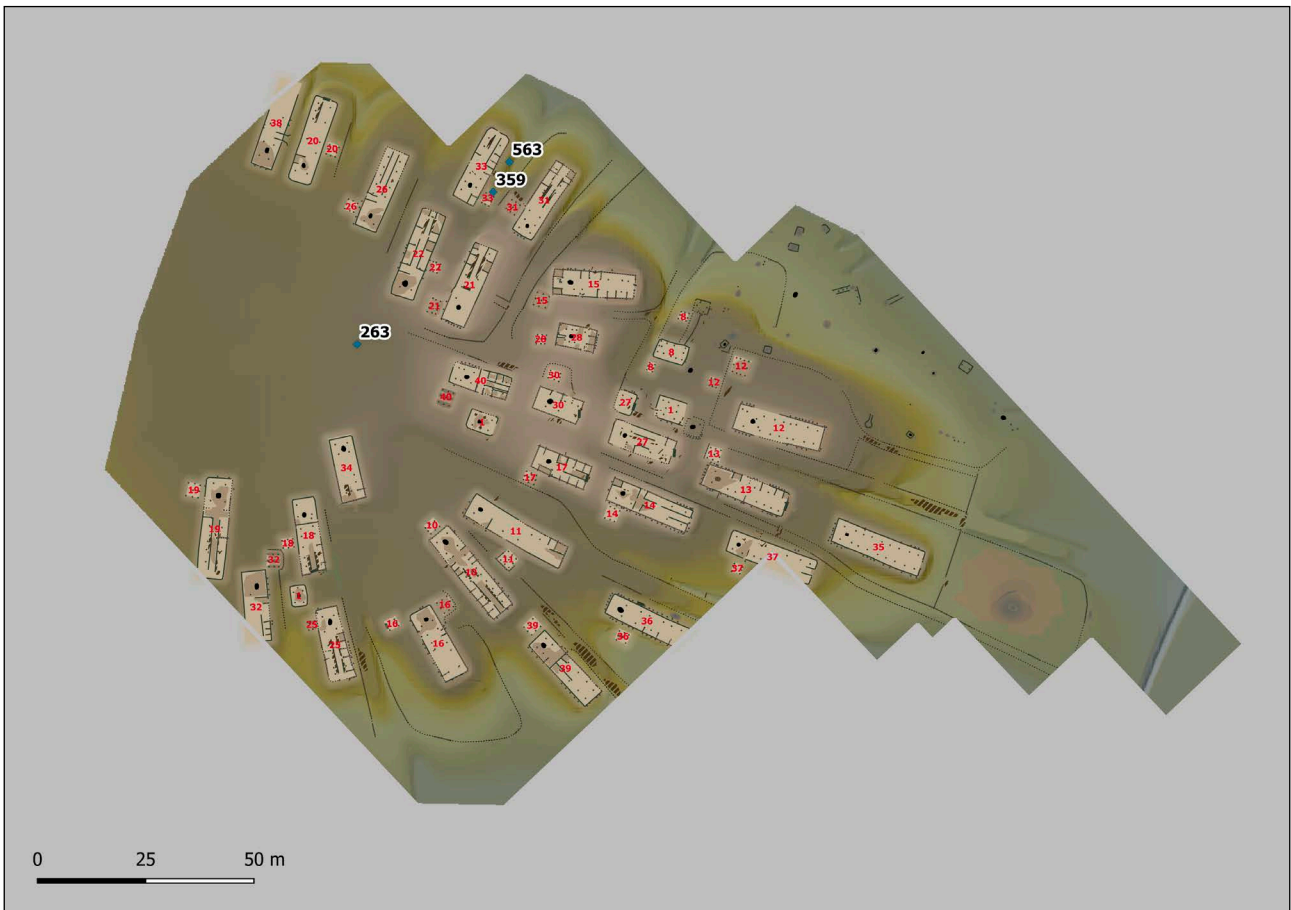

Siedlungshorizont 5

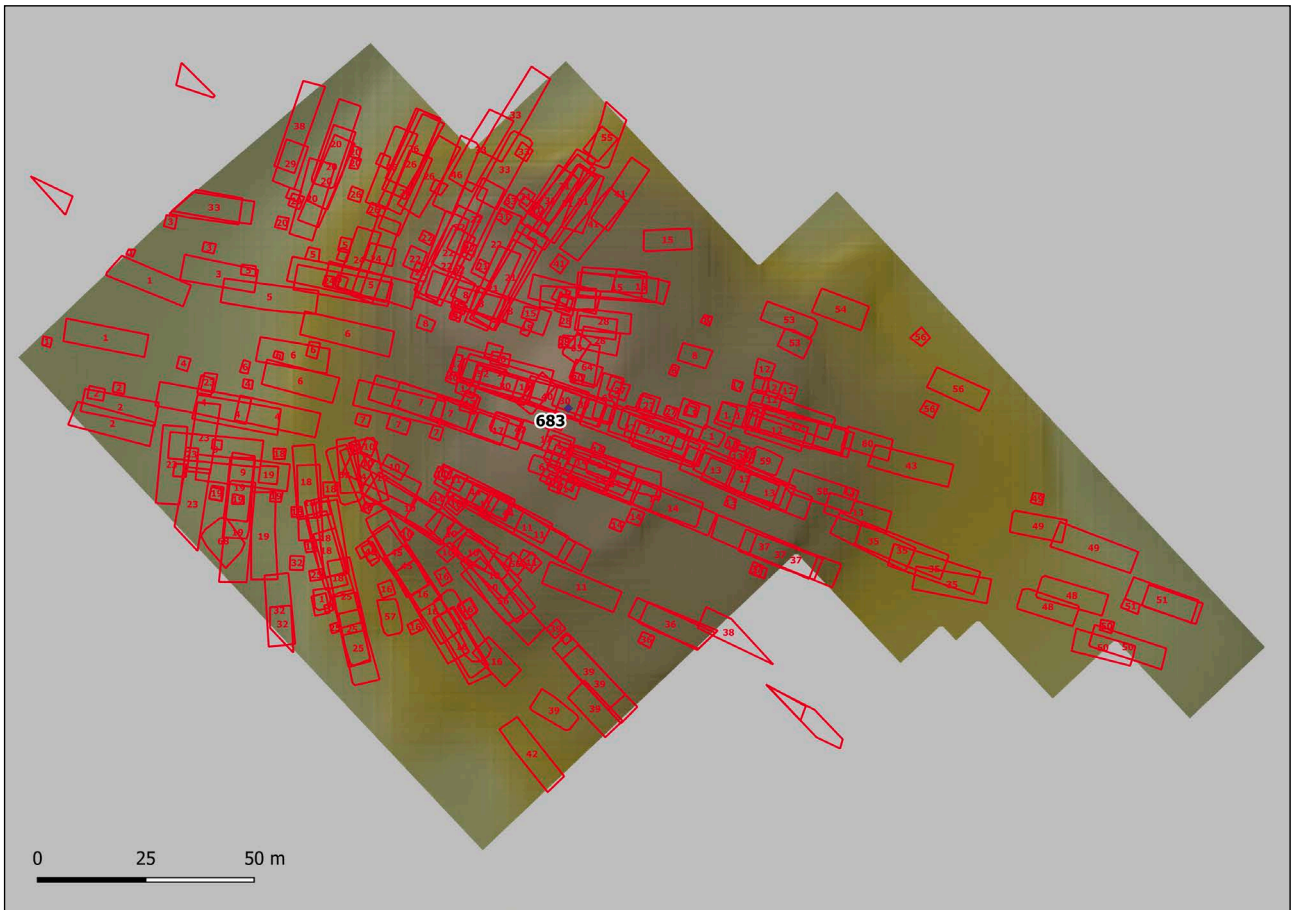

Streifunde

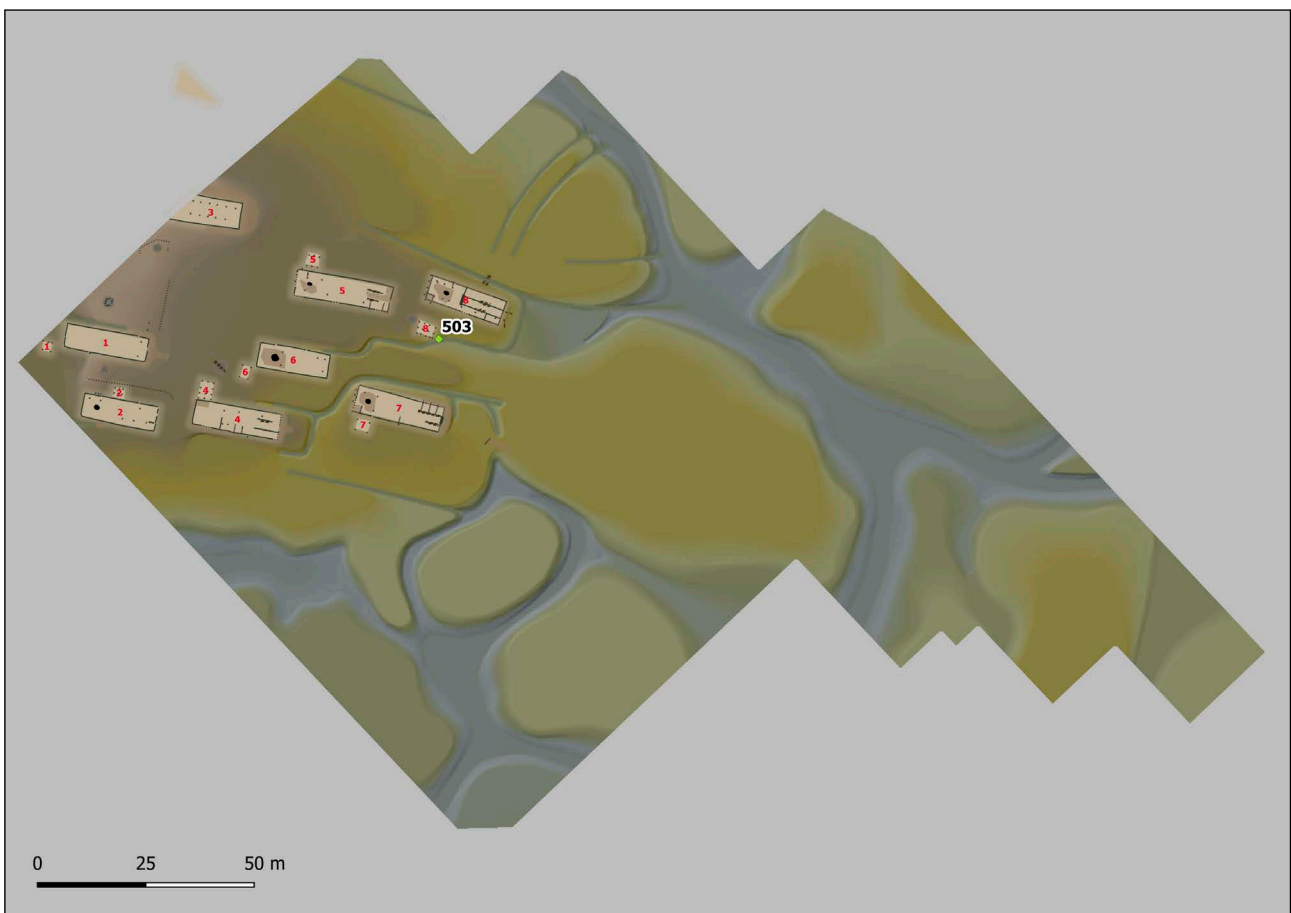

Siedlungshorizont 1b

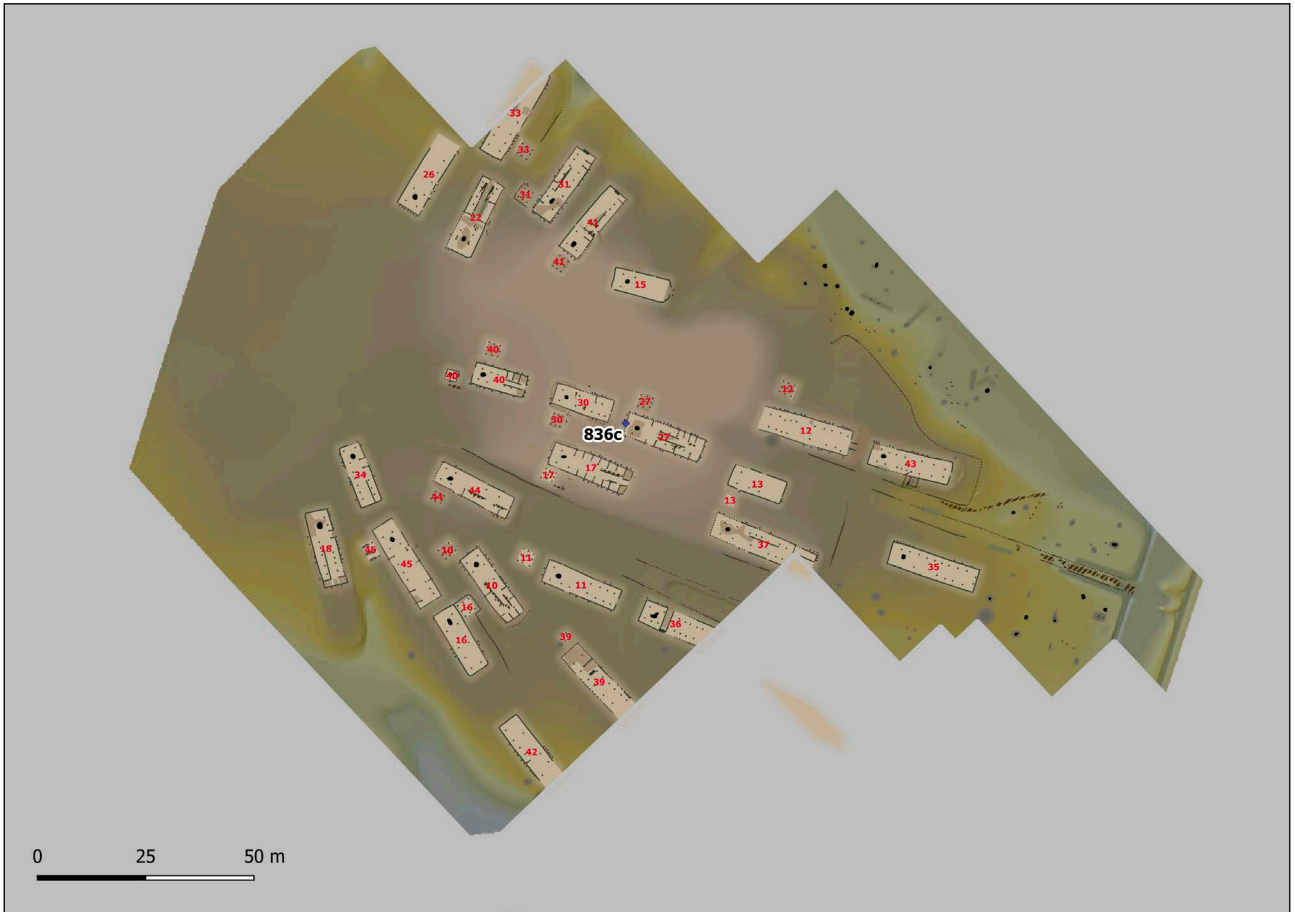

Siedlungshorizont 6

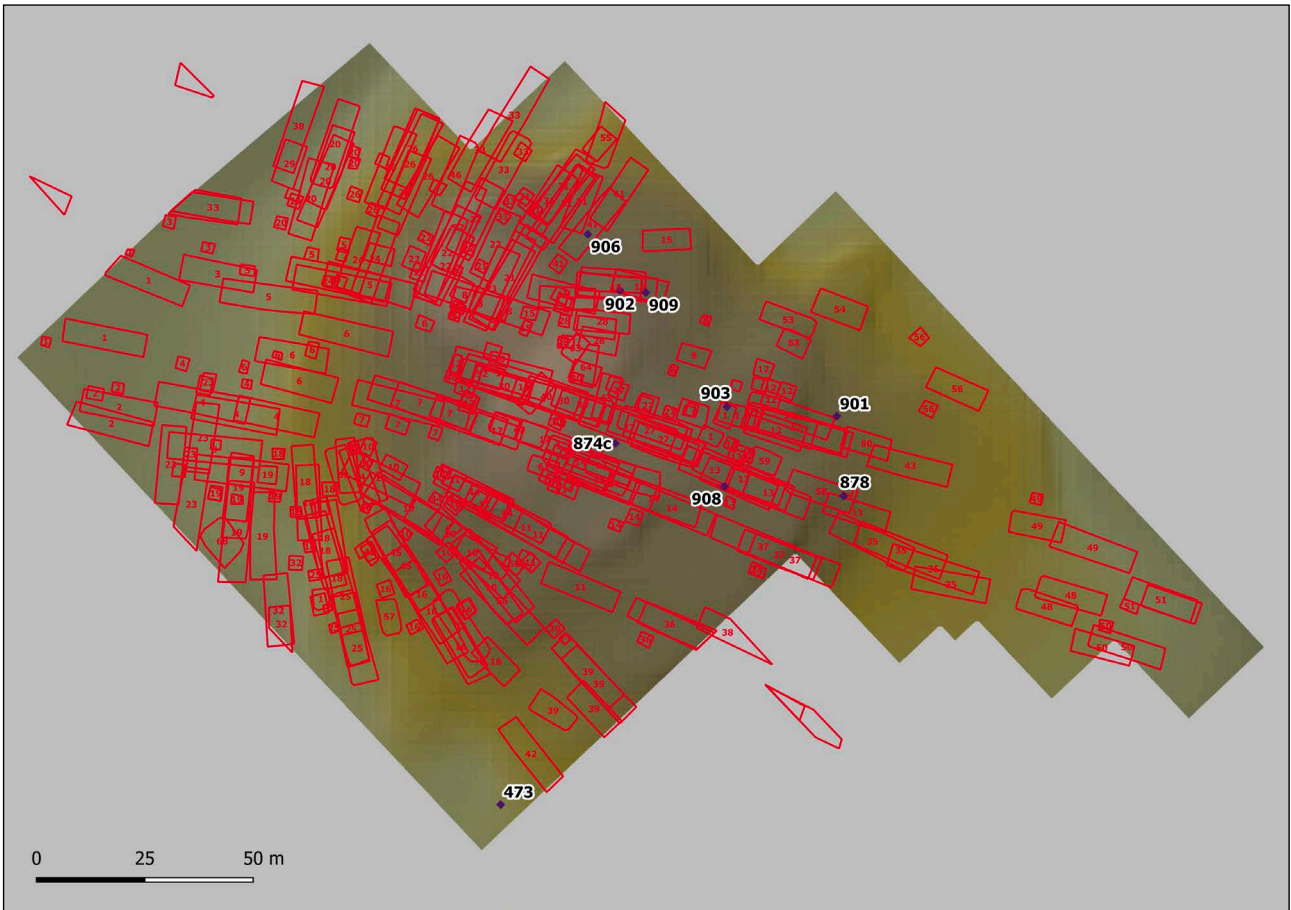

Siedlungshorizont unbekannt

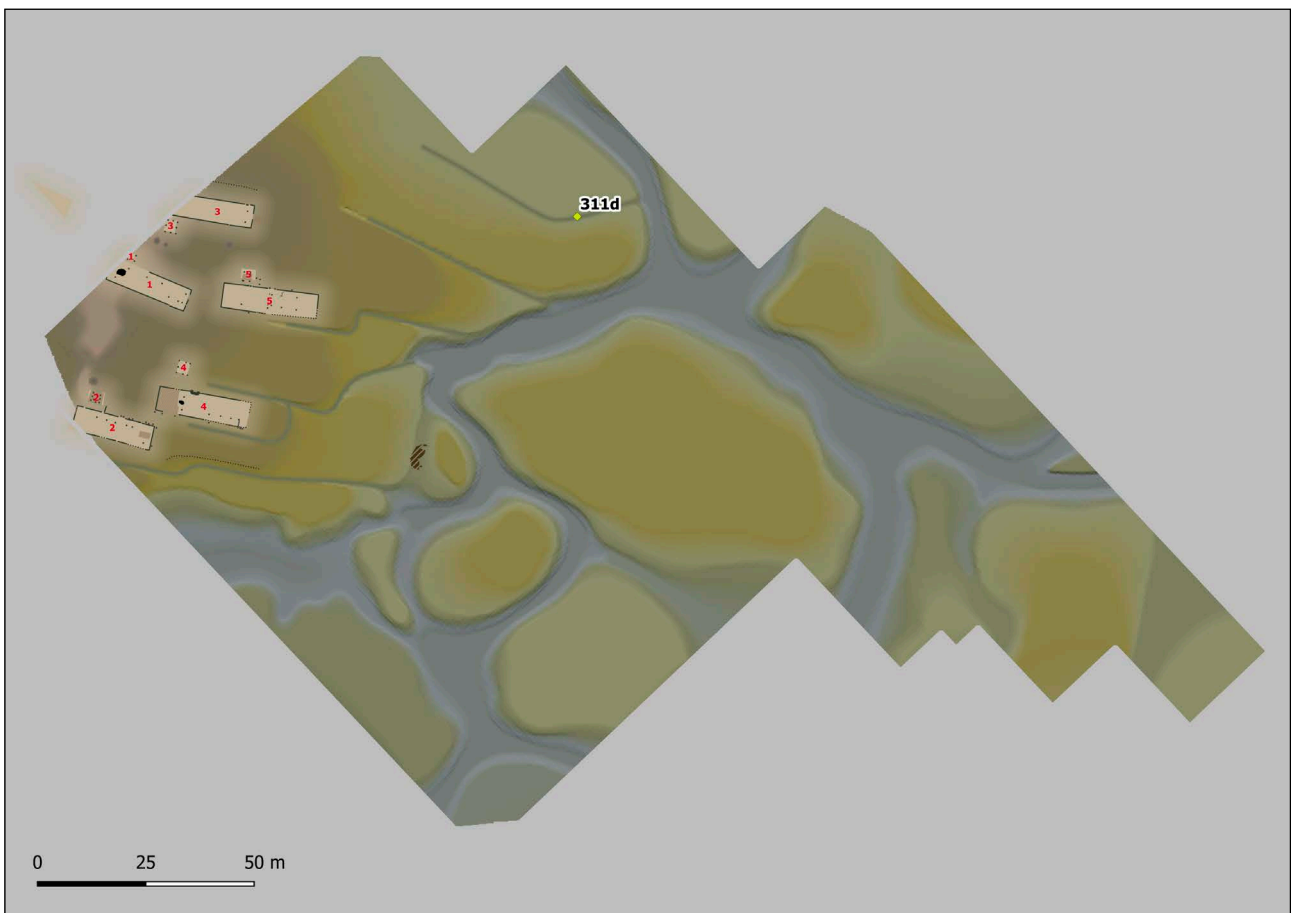

Siedlungshorizont 1a



Siedlungshorizont 1b

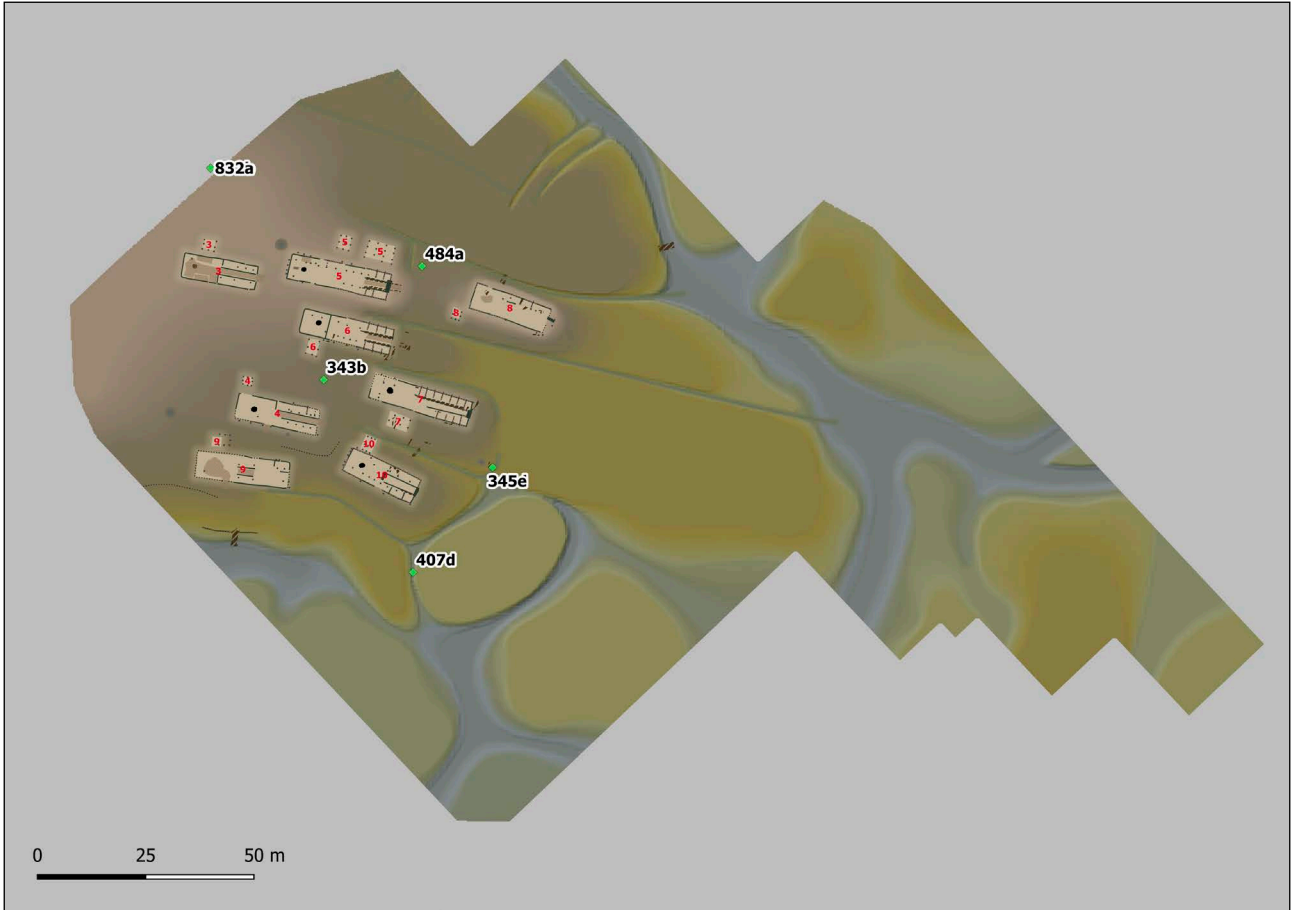

Siedlungshorizont 1c

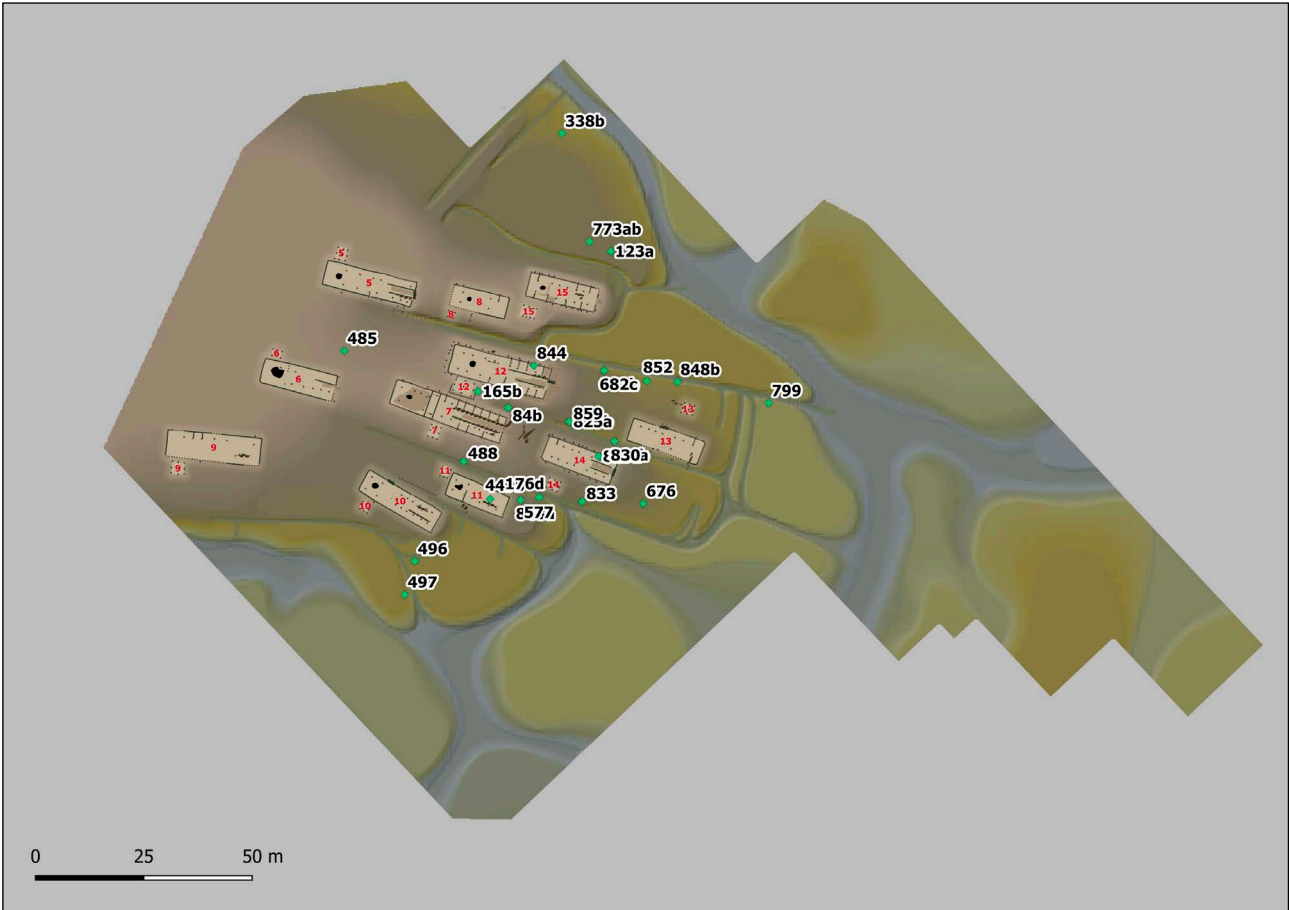

Siedlungshorizont 1d

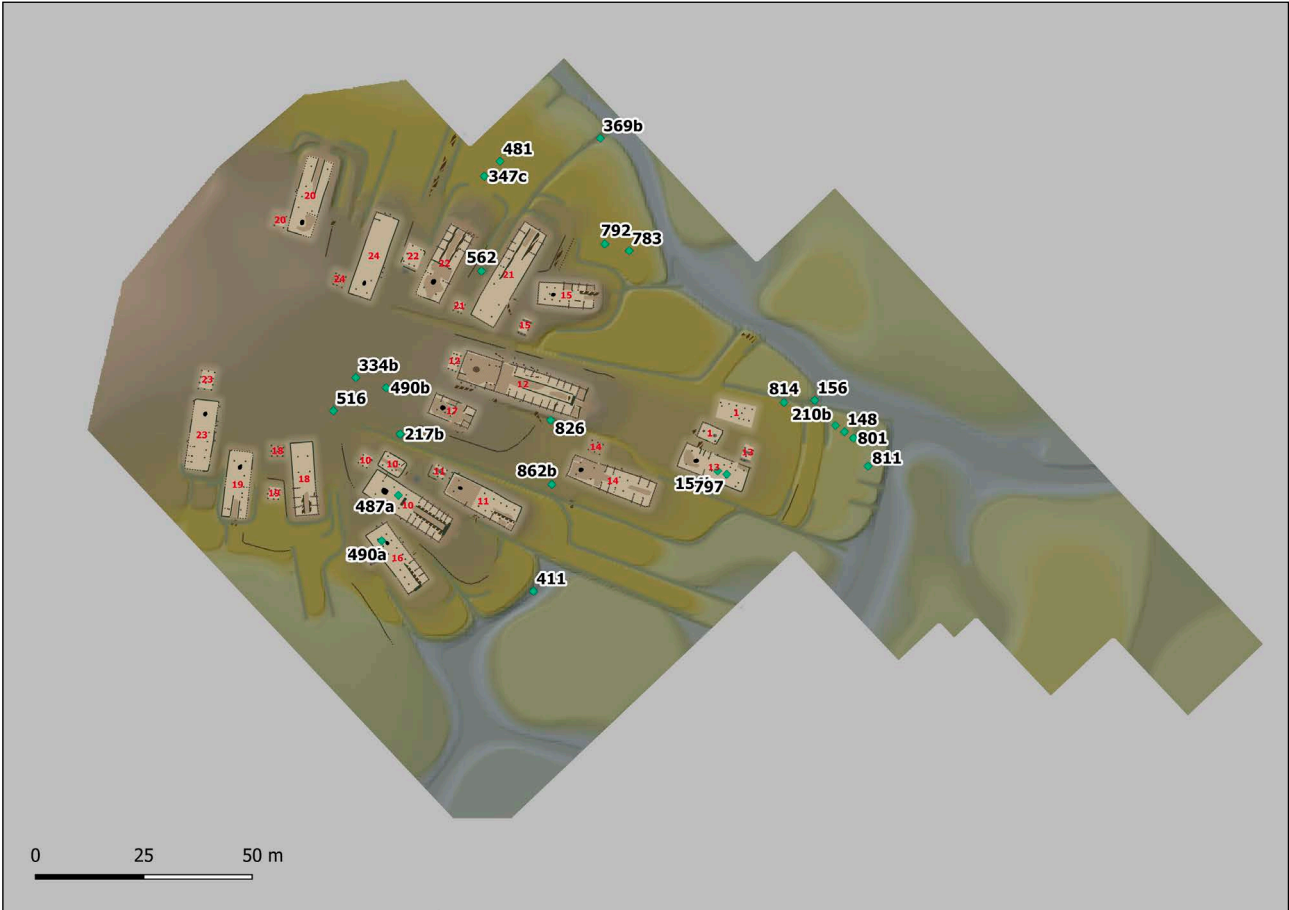

Siedlungshorizont 2

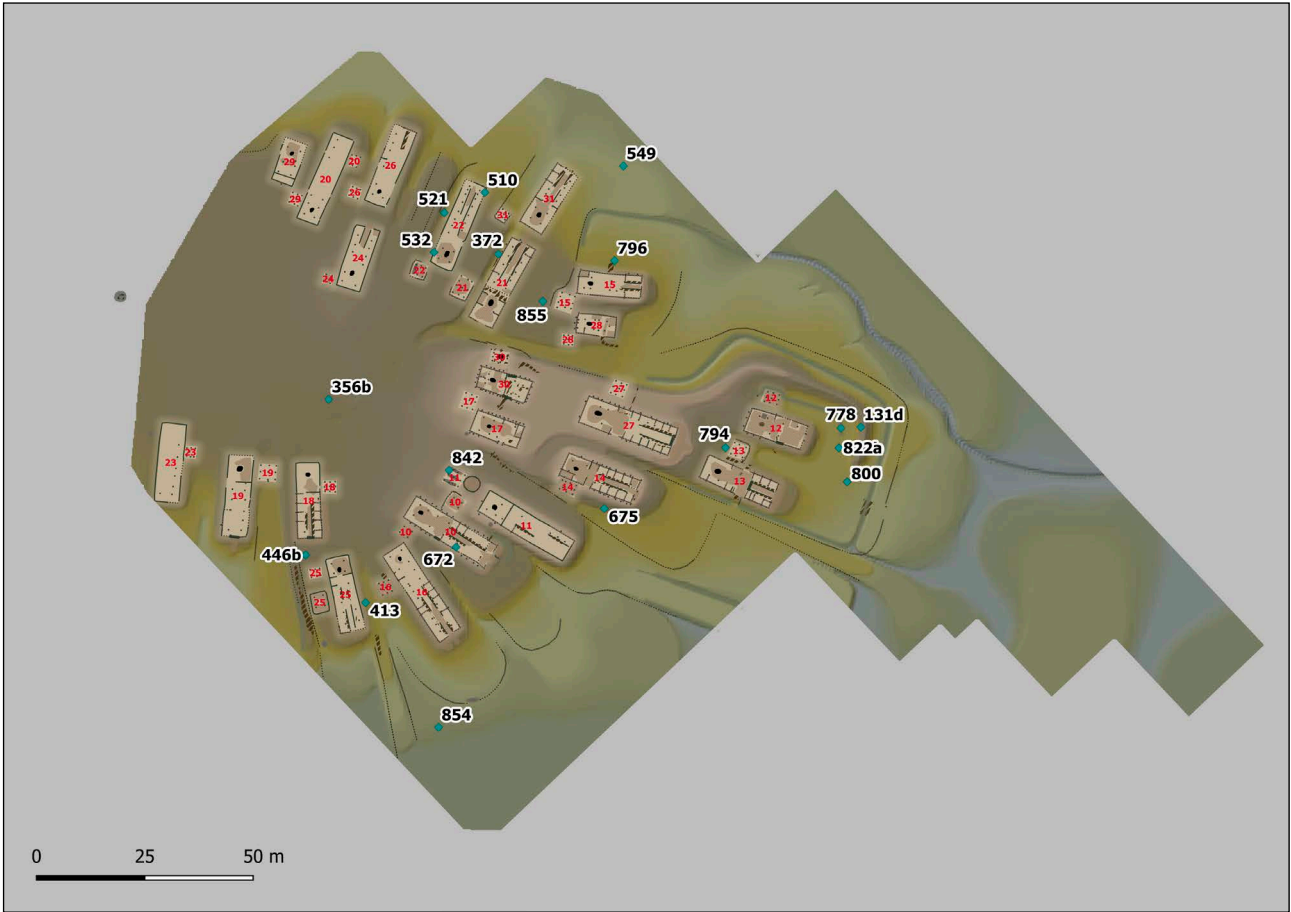

Siedlungshorizont 3

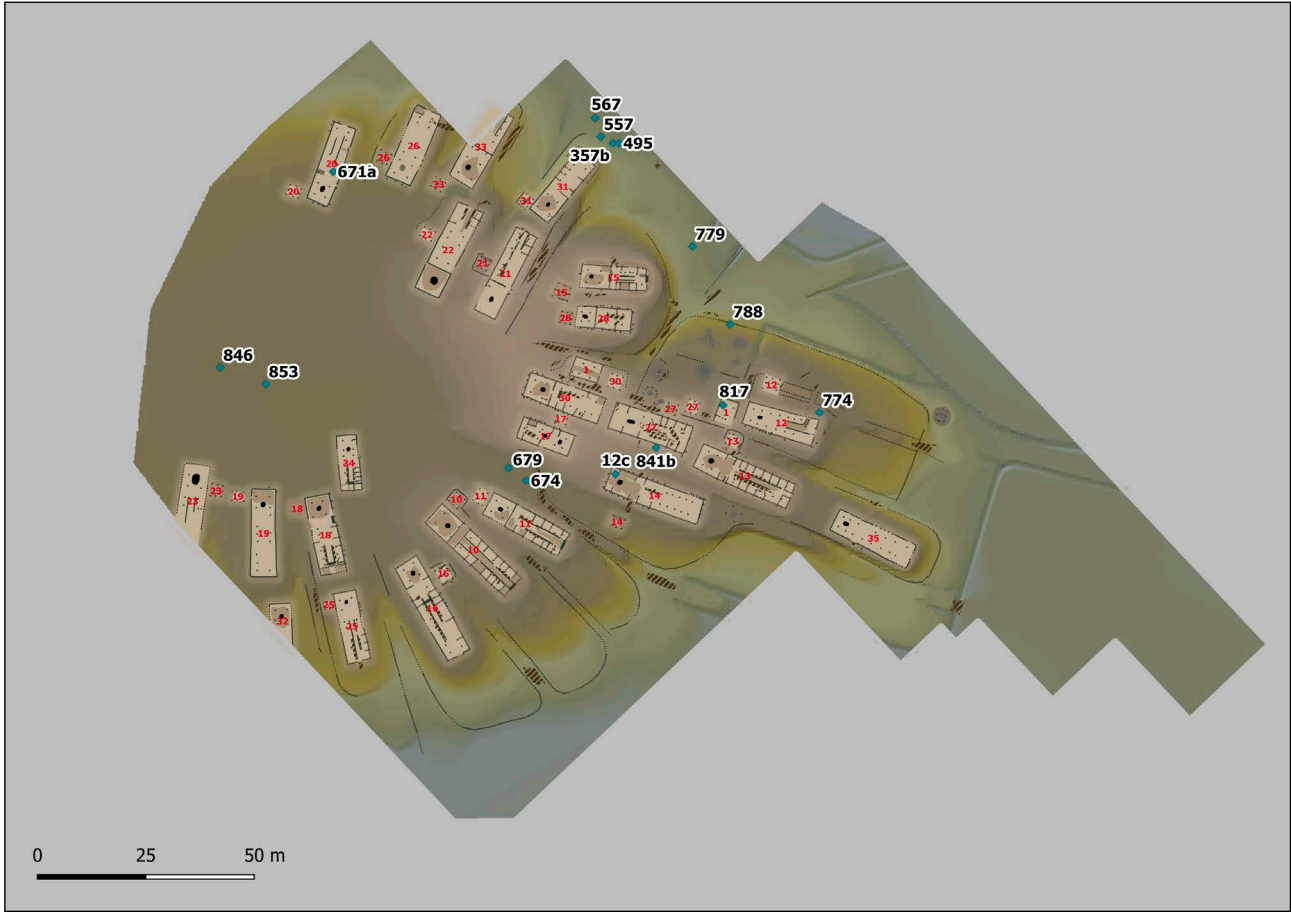

Siedlungshorizont 4

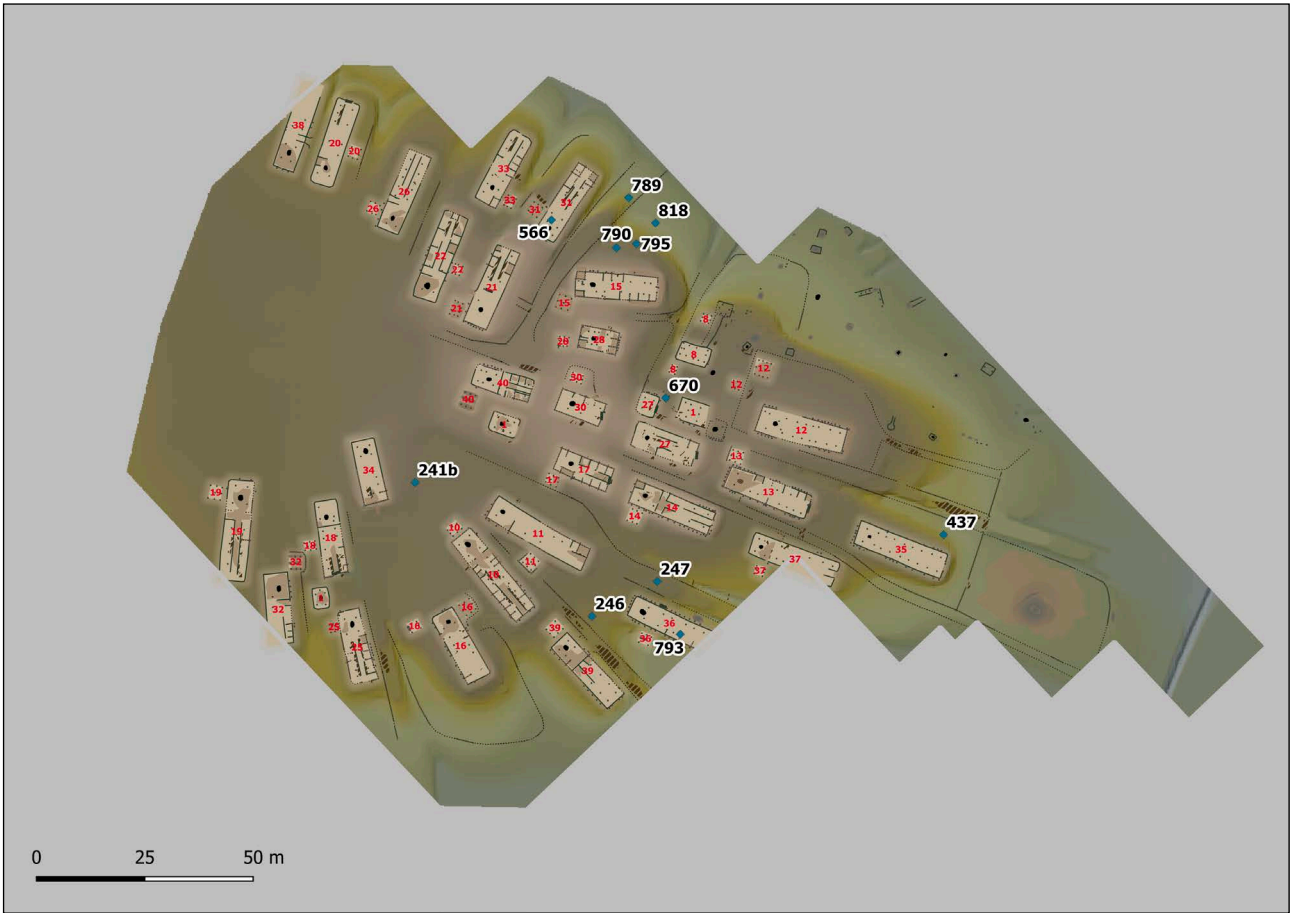

Siedlungshorizont 5

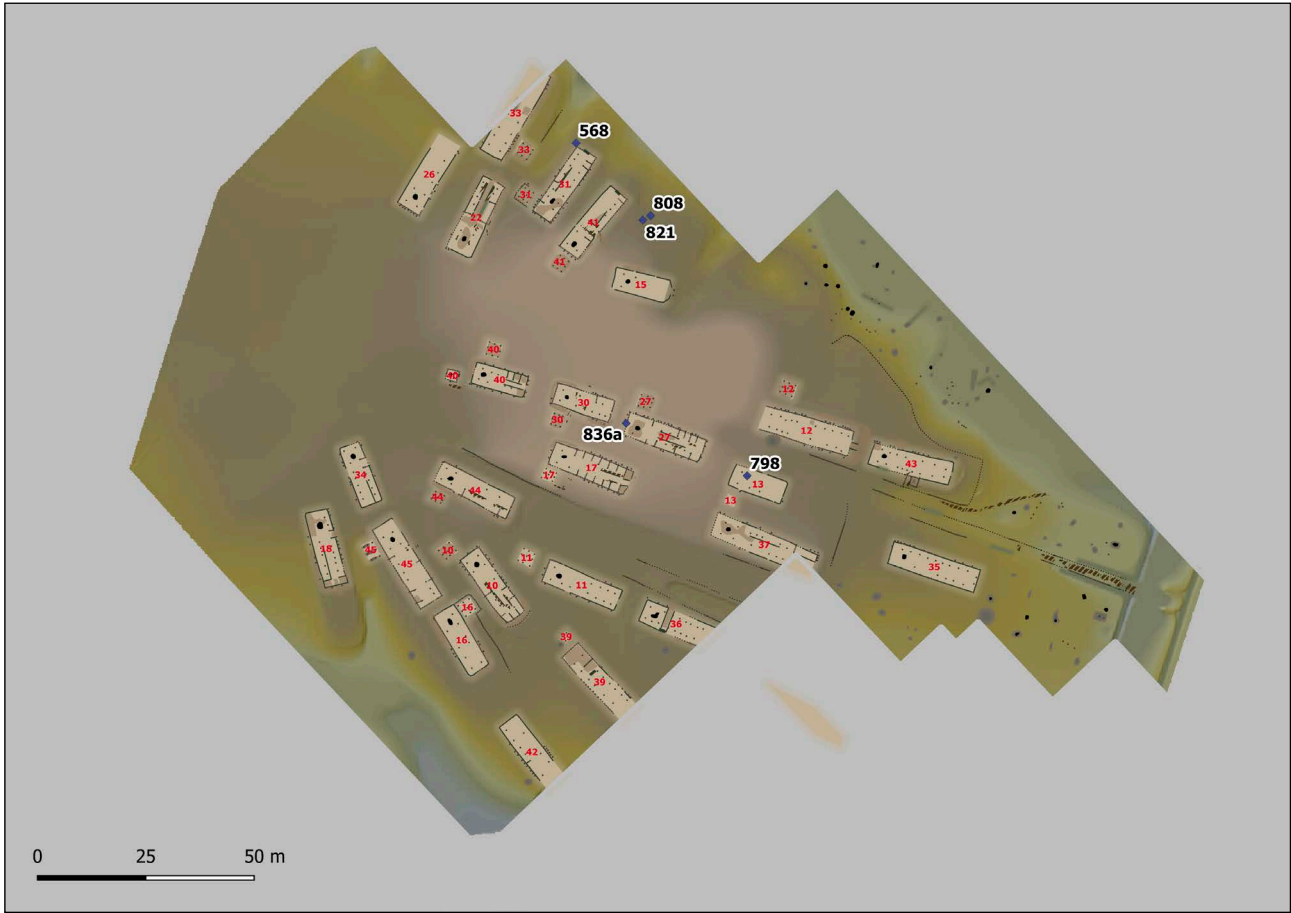

Siedlungshorizont 6

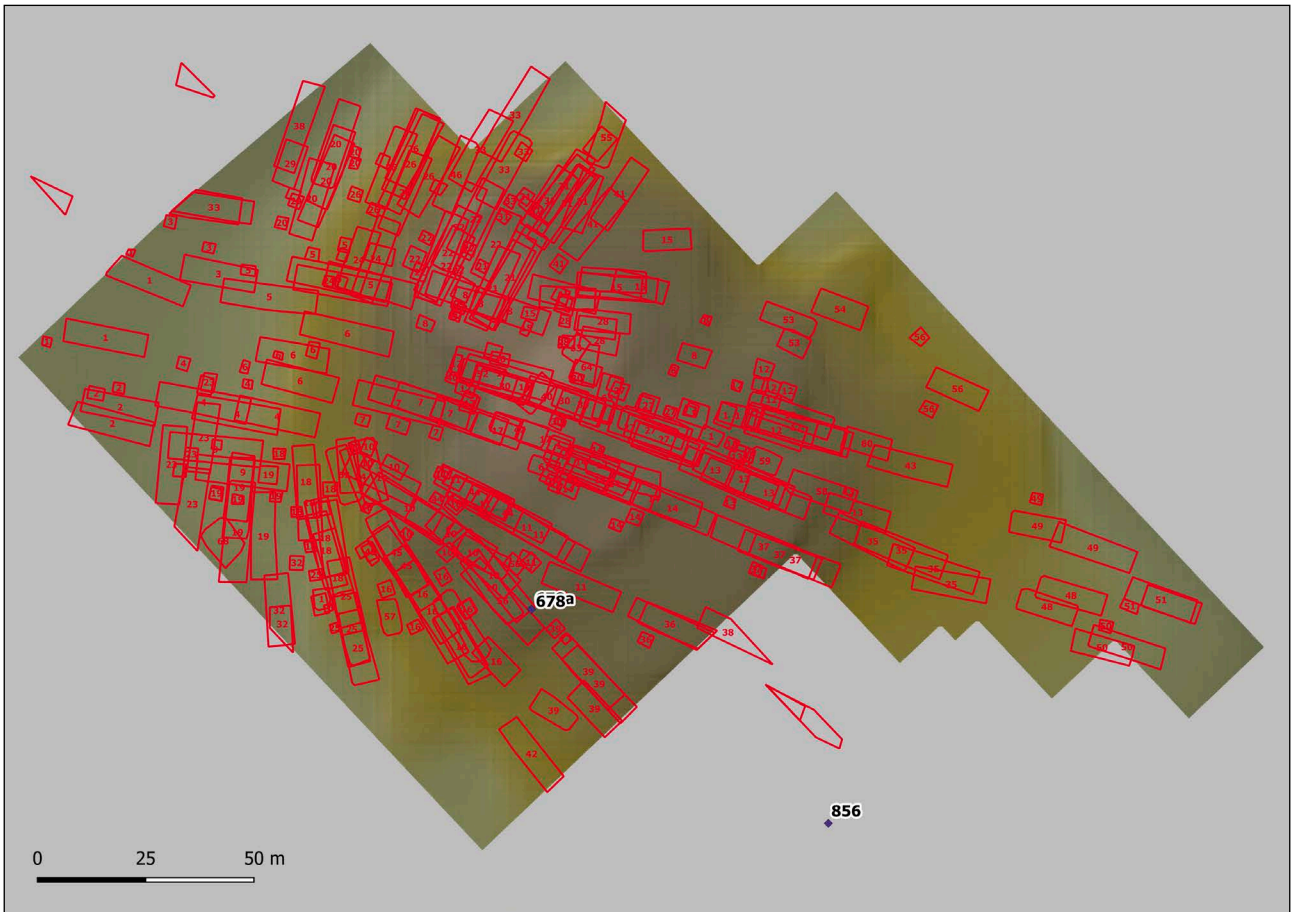

Funde ohne Schichtzuweisung

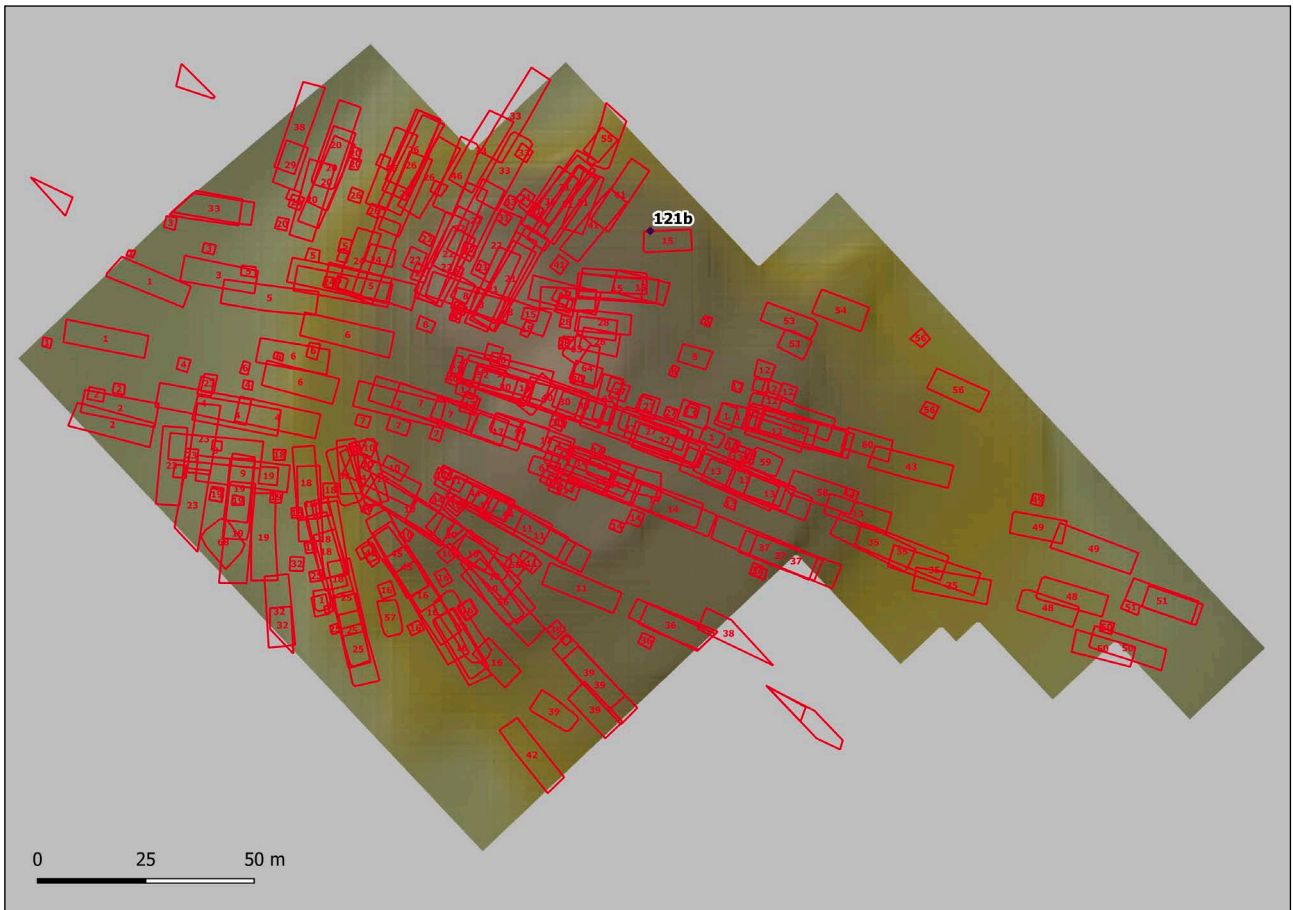

Siedlungshorizont unbekannt

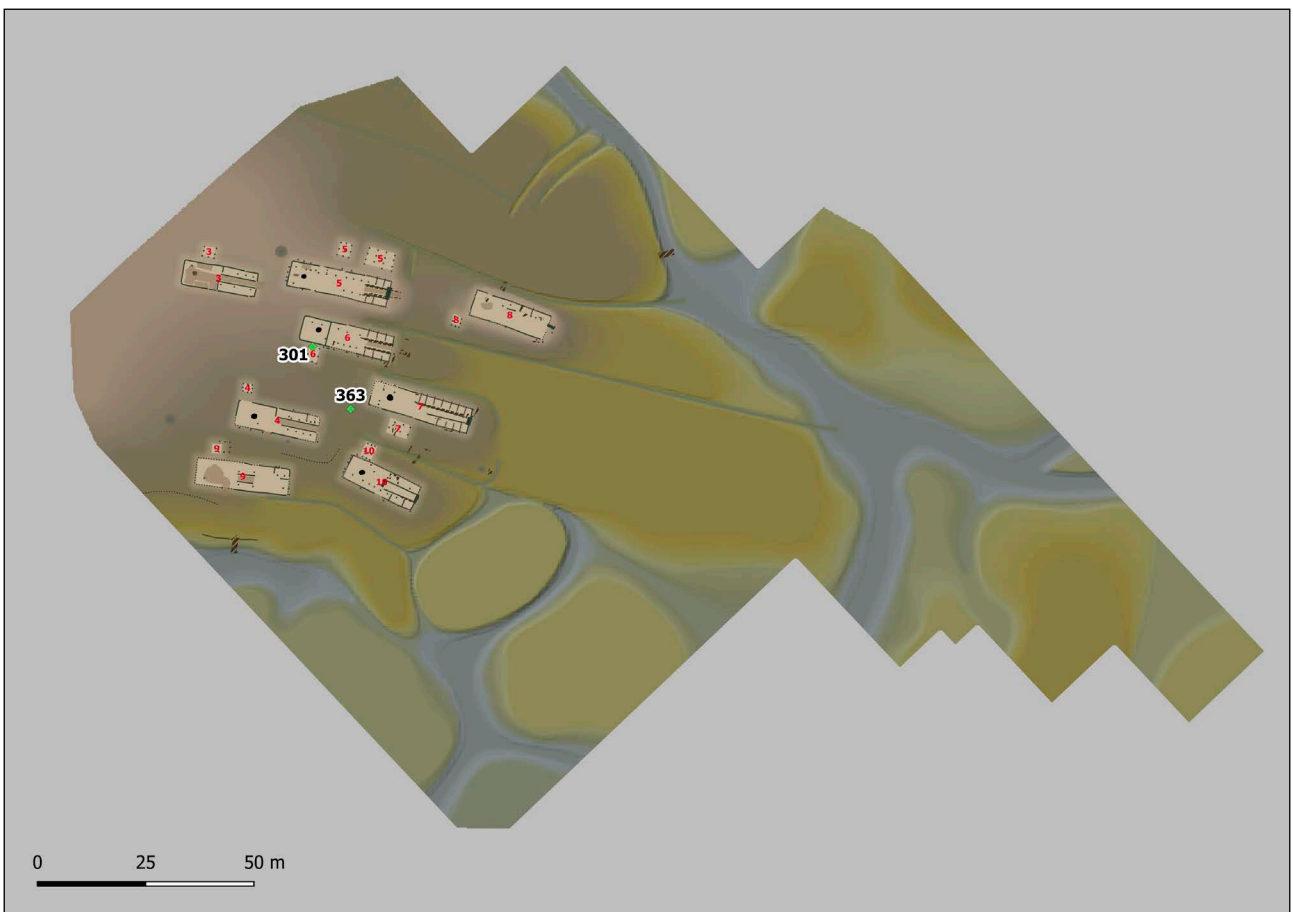

Siedlungshorizont 1c

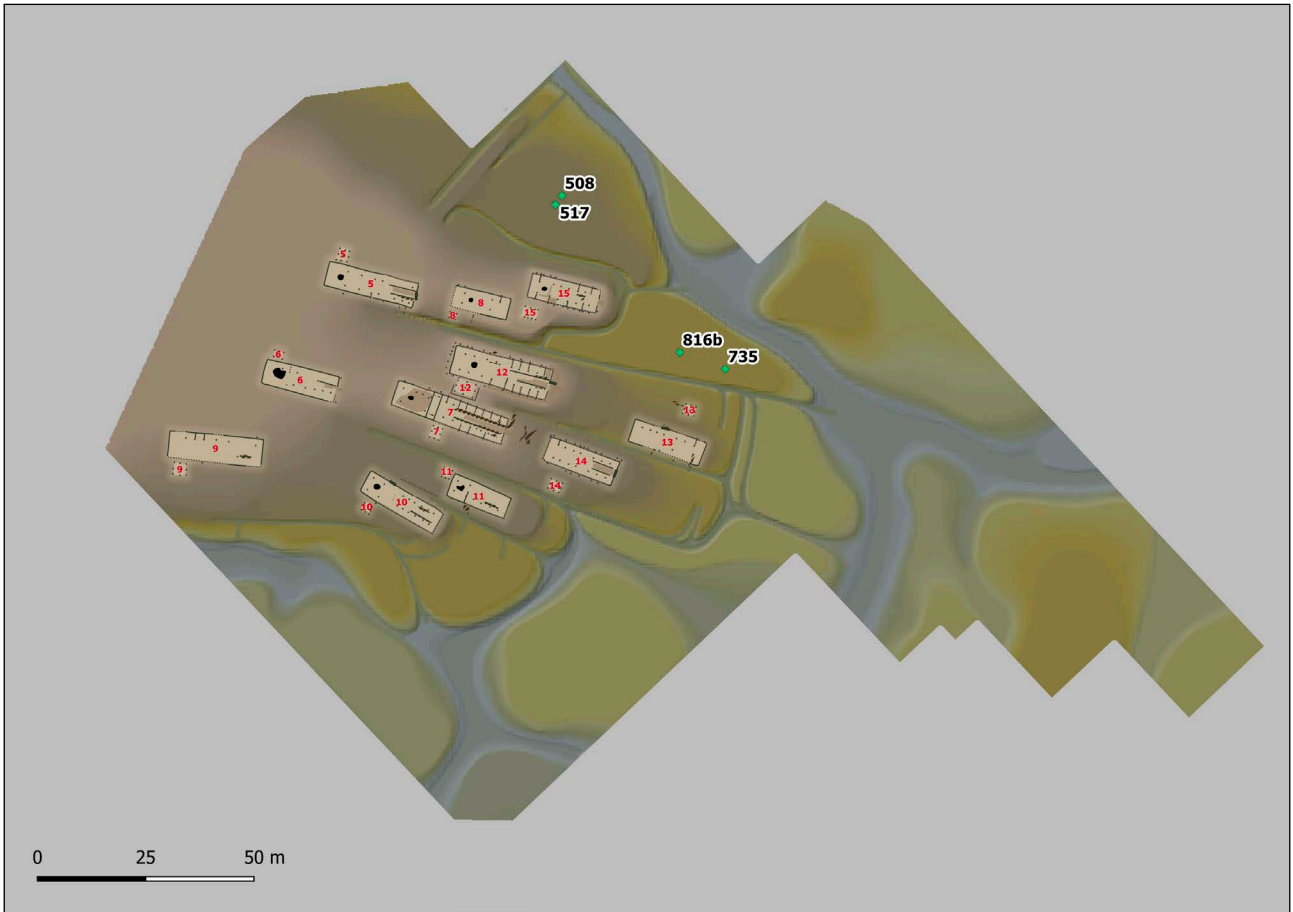

Siedlungshorizont 1d

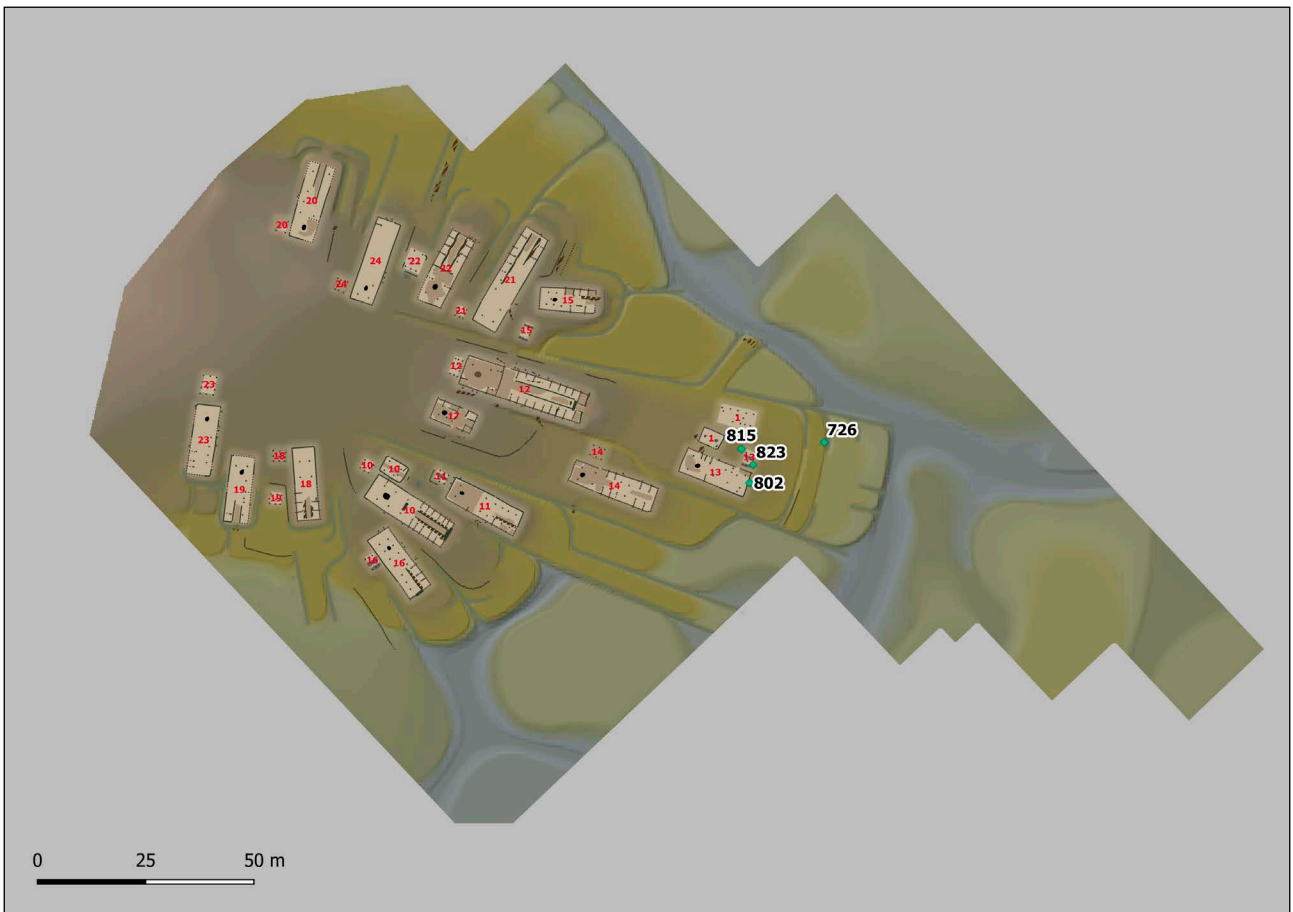

Siedlungshorizont 2

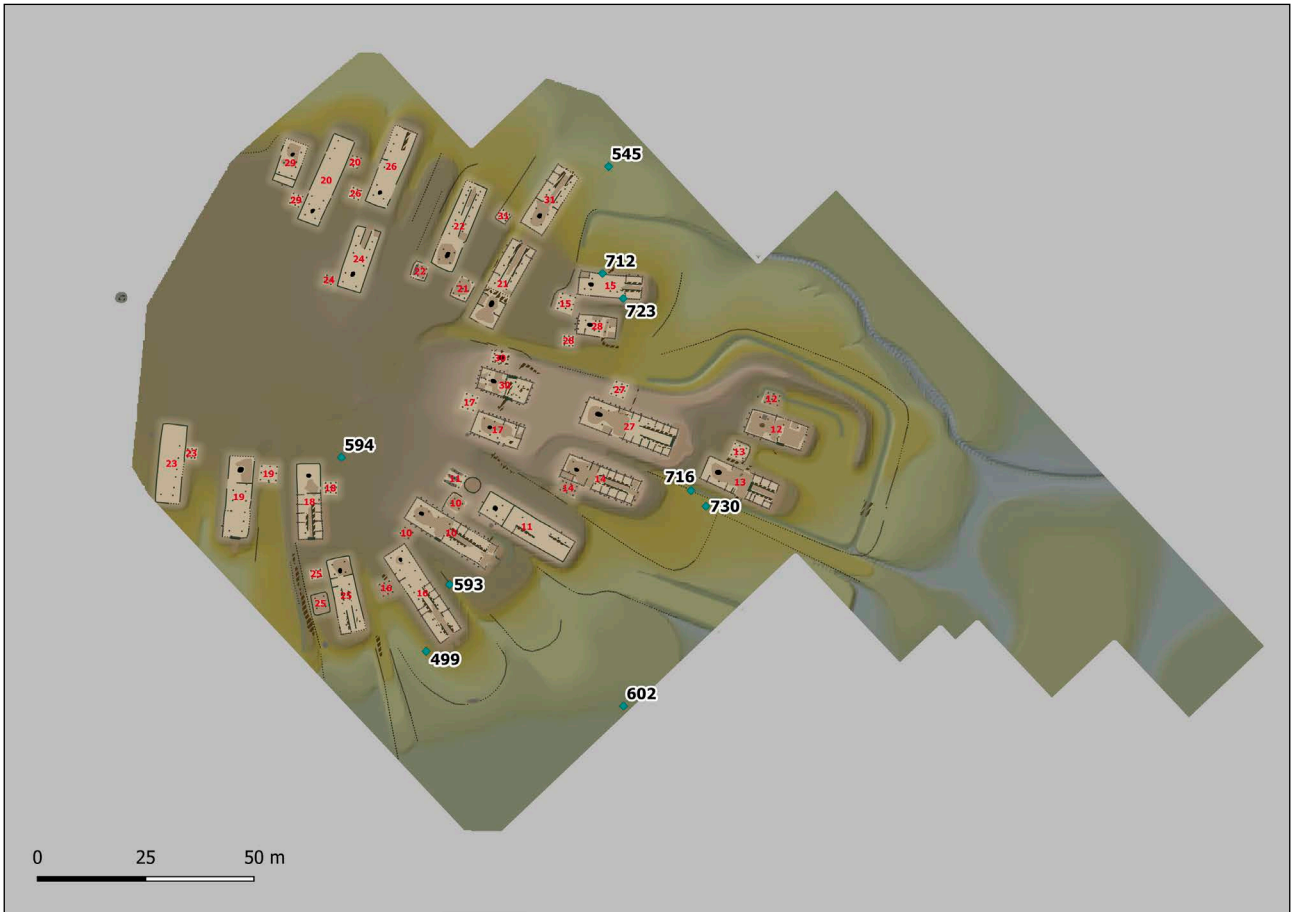

Siedlungshorizont 3



Siedlungshorizont 4

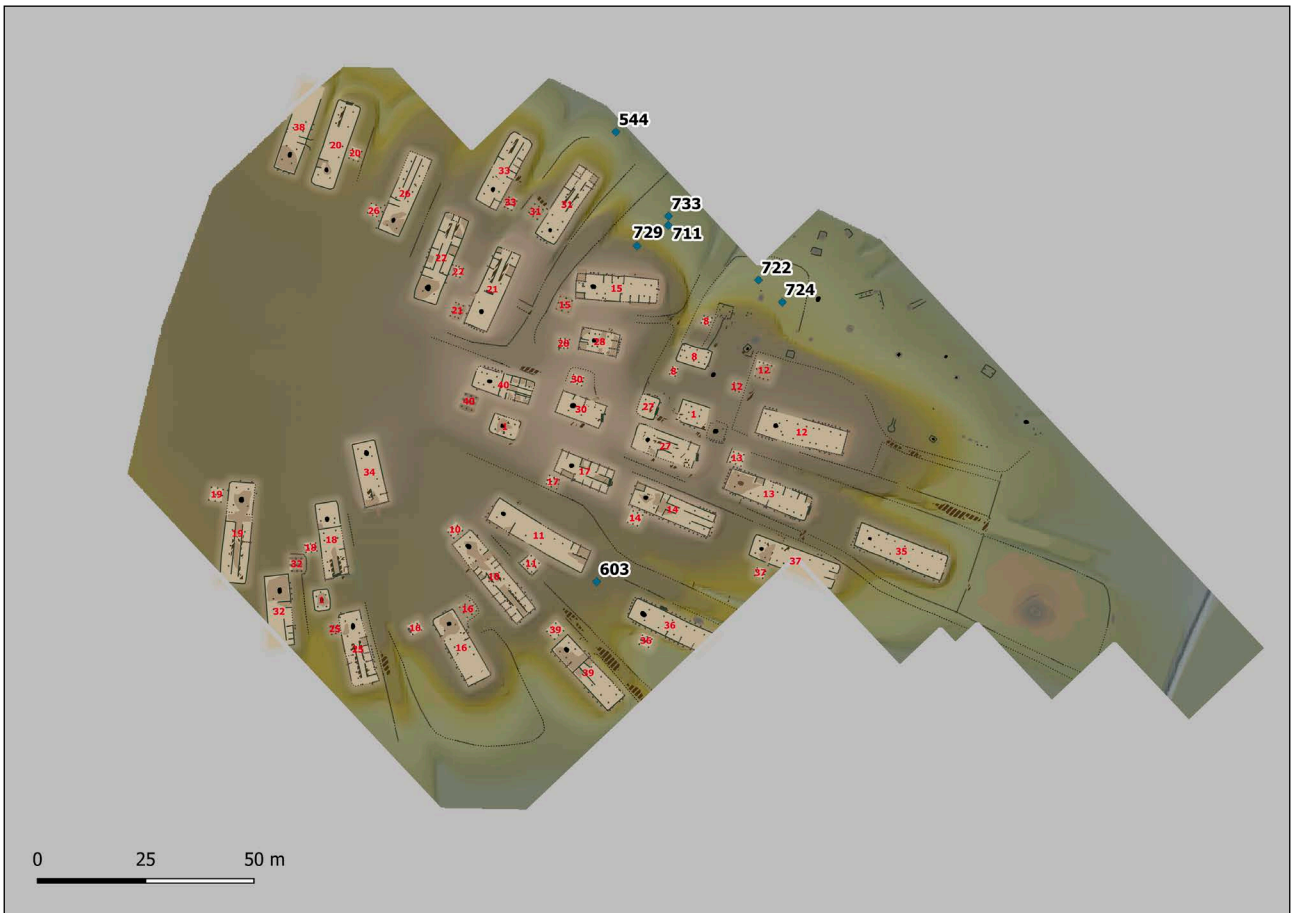

Siedlungshorizont 5

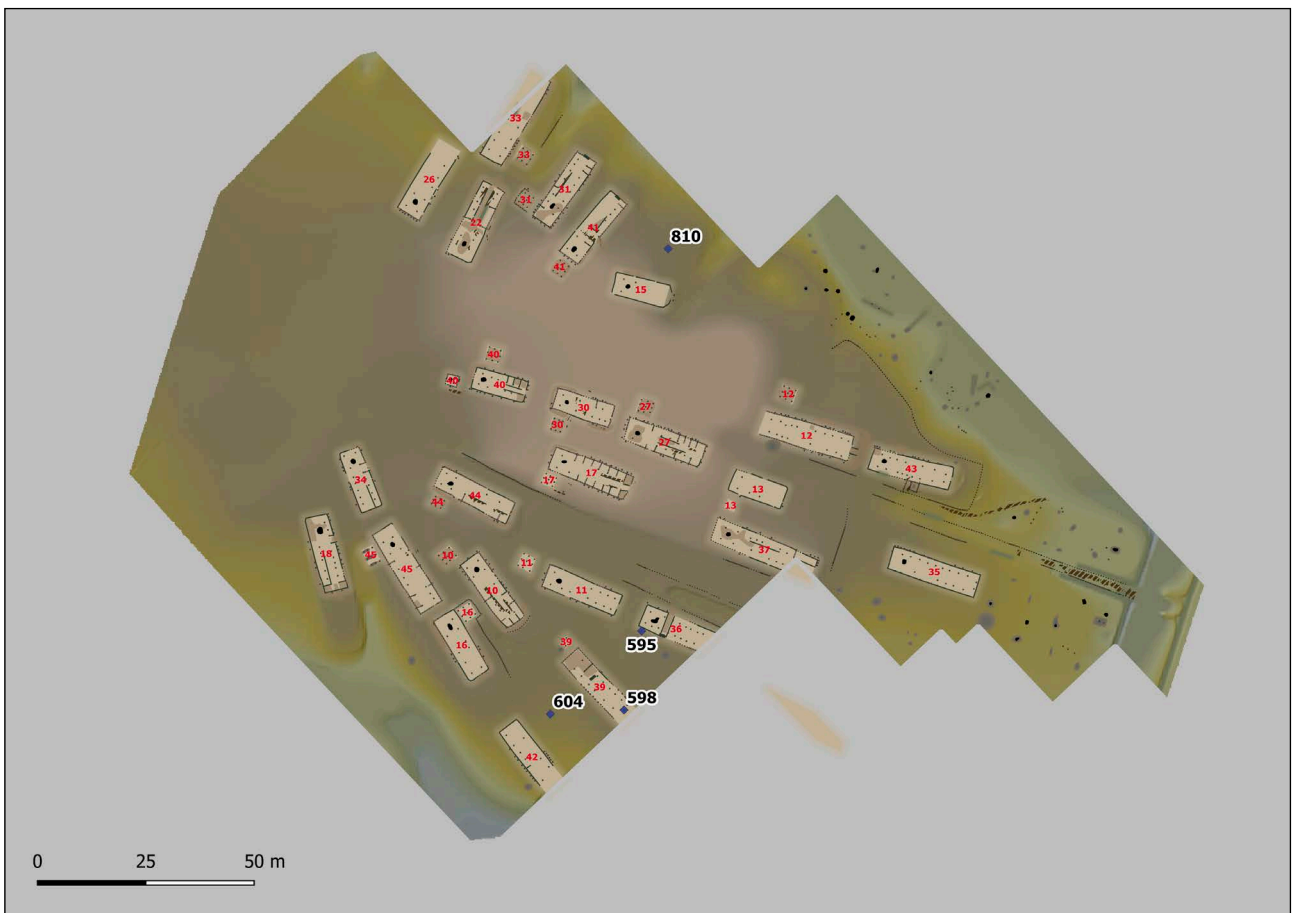

Siedlungshorizont 6

Beilagen 25
Nach Siedlungshorizonten differenzierte Kartierung der Pferdehaare.

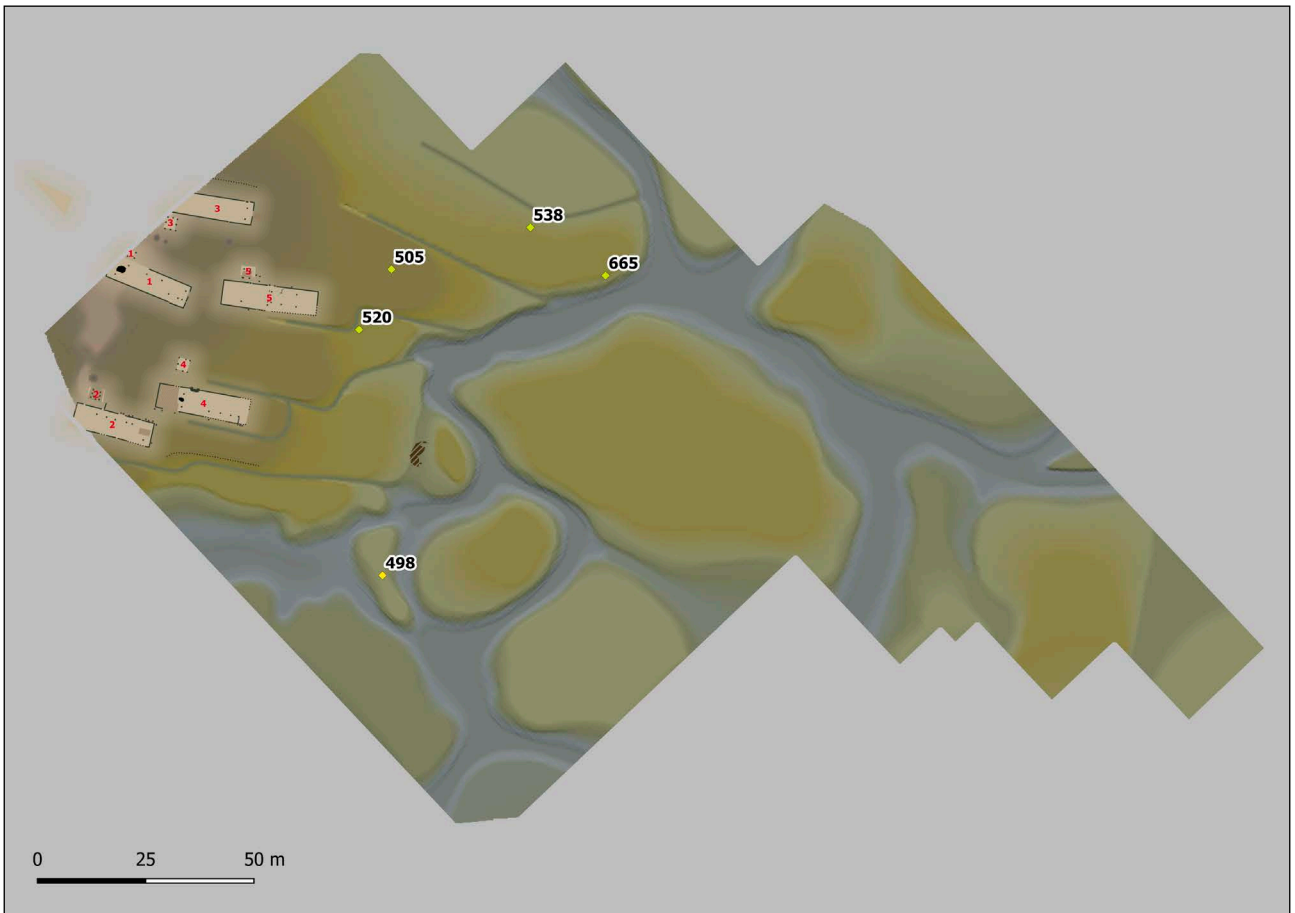

Siedlungshorizont 1a

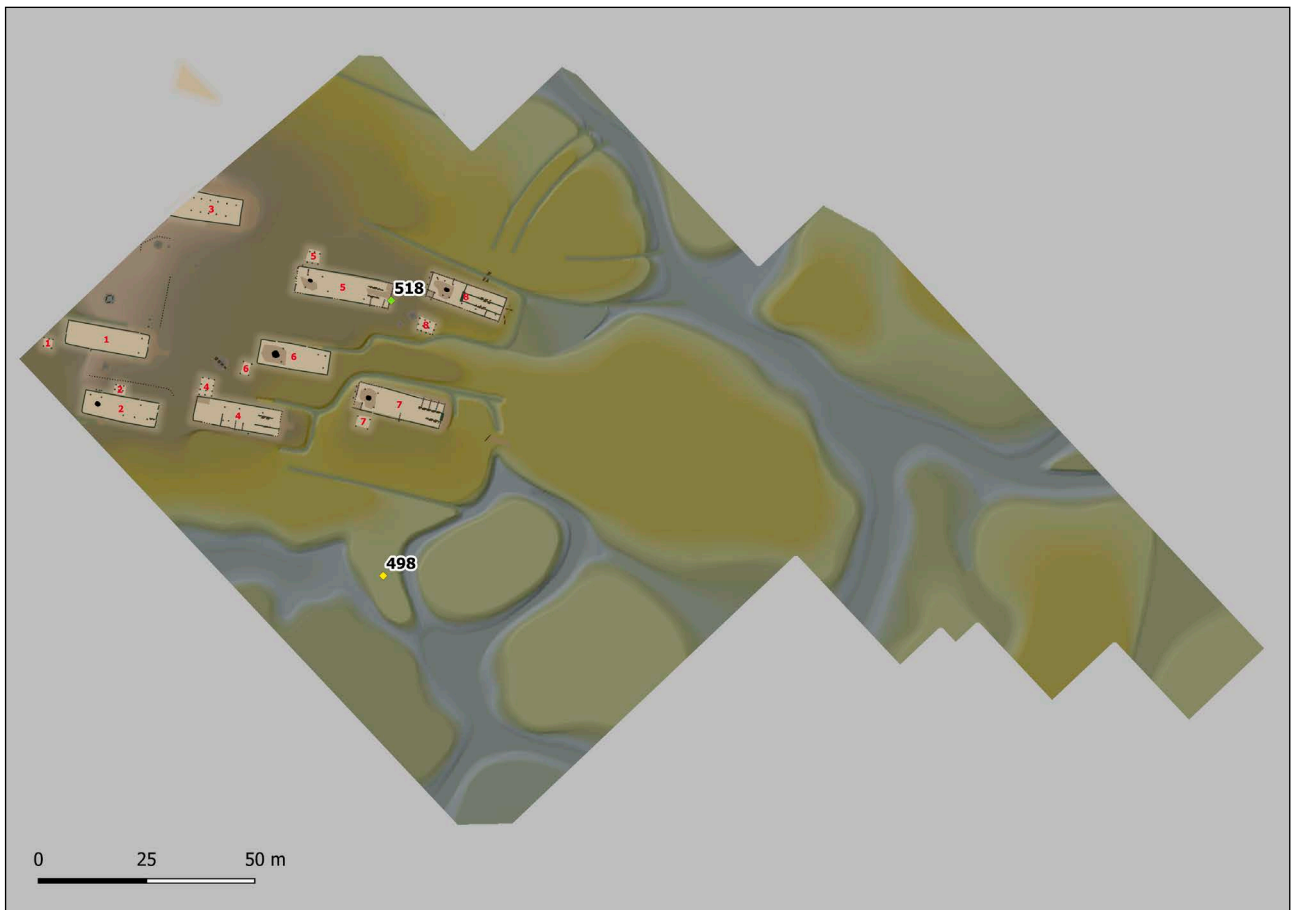

Siedlungshorizont 1b

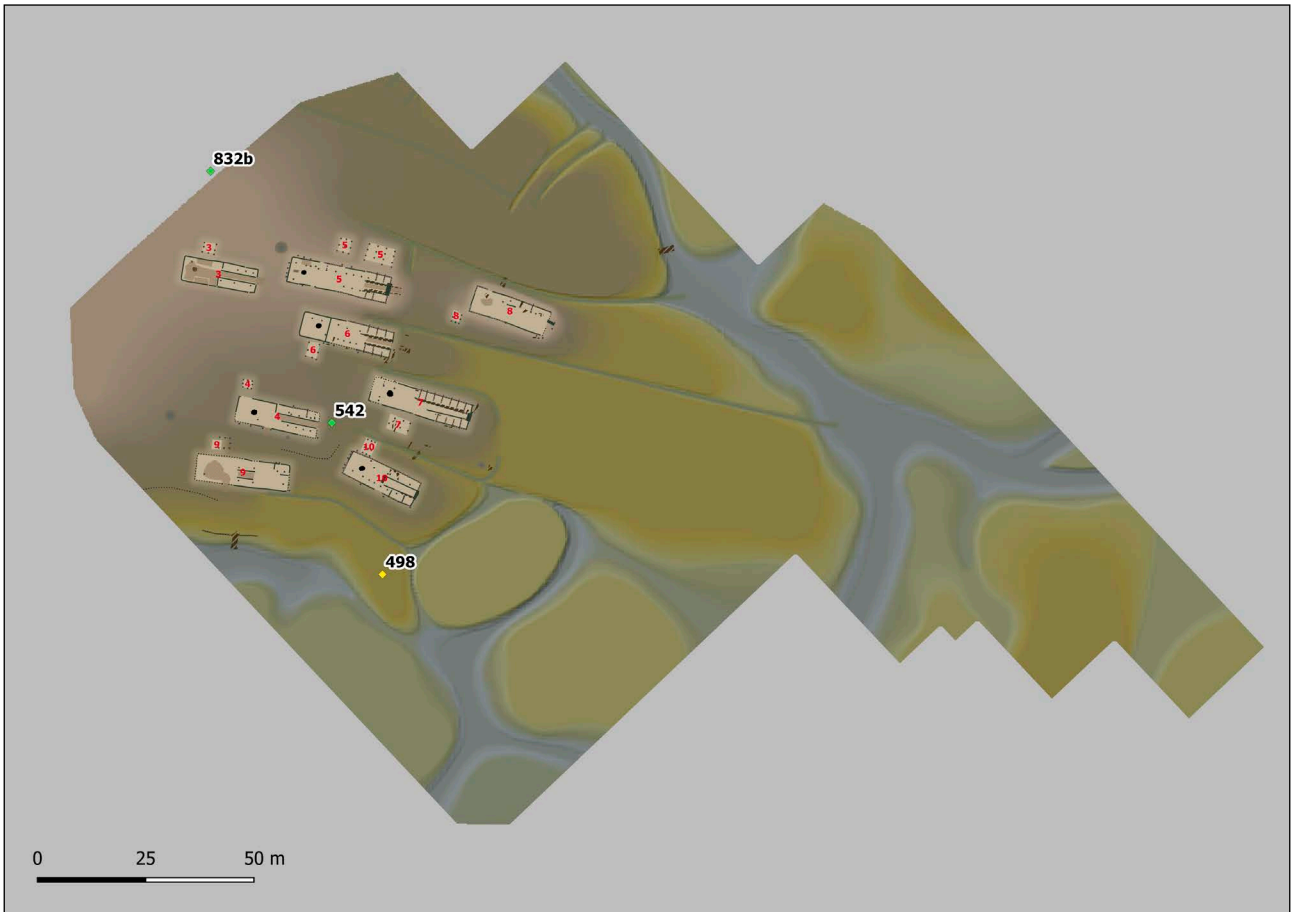

Siedlungshorizont 1c

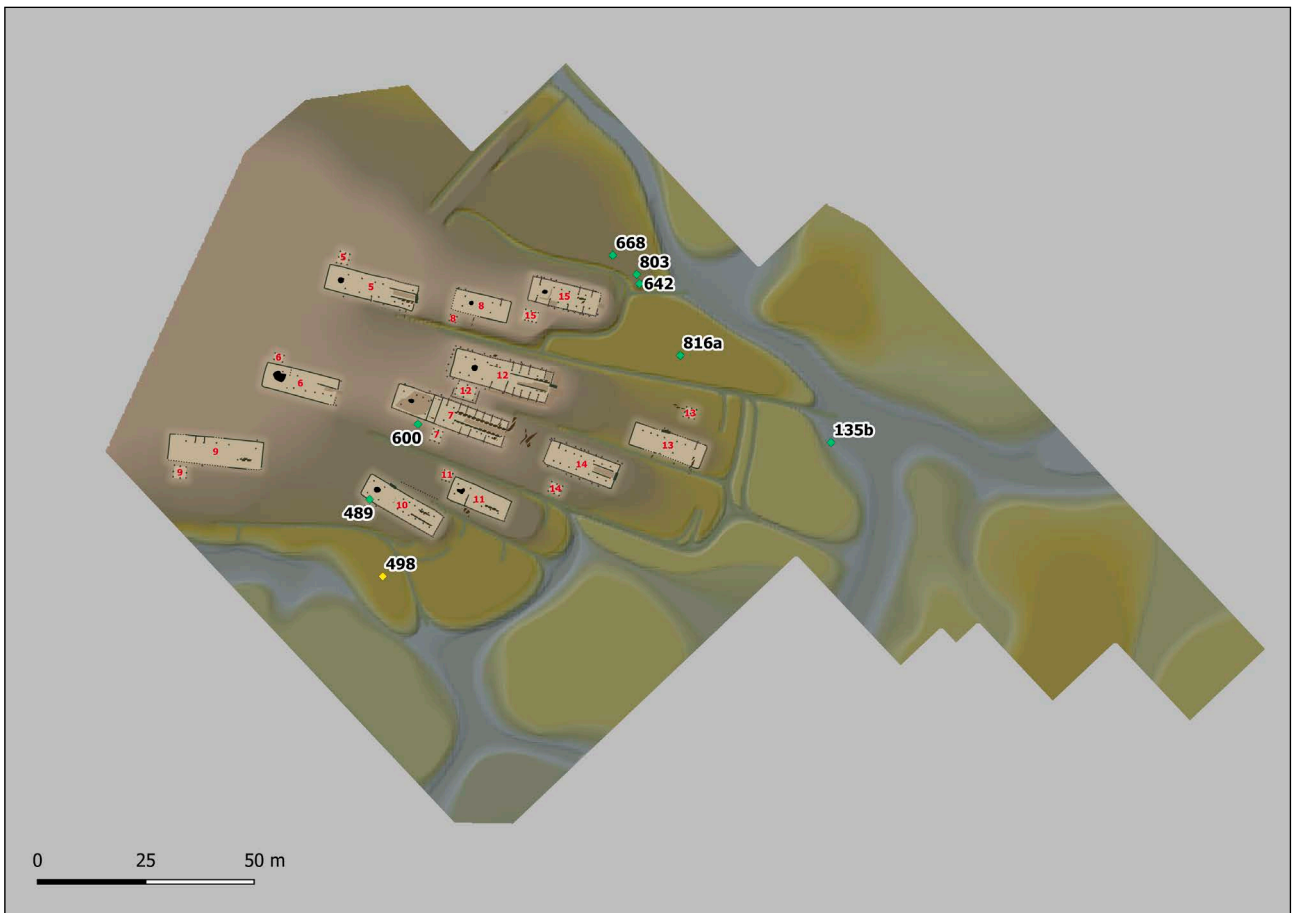

Siedlungshorizont 1d

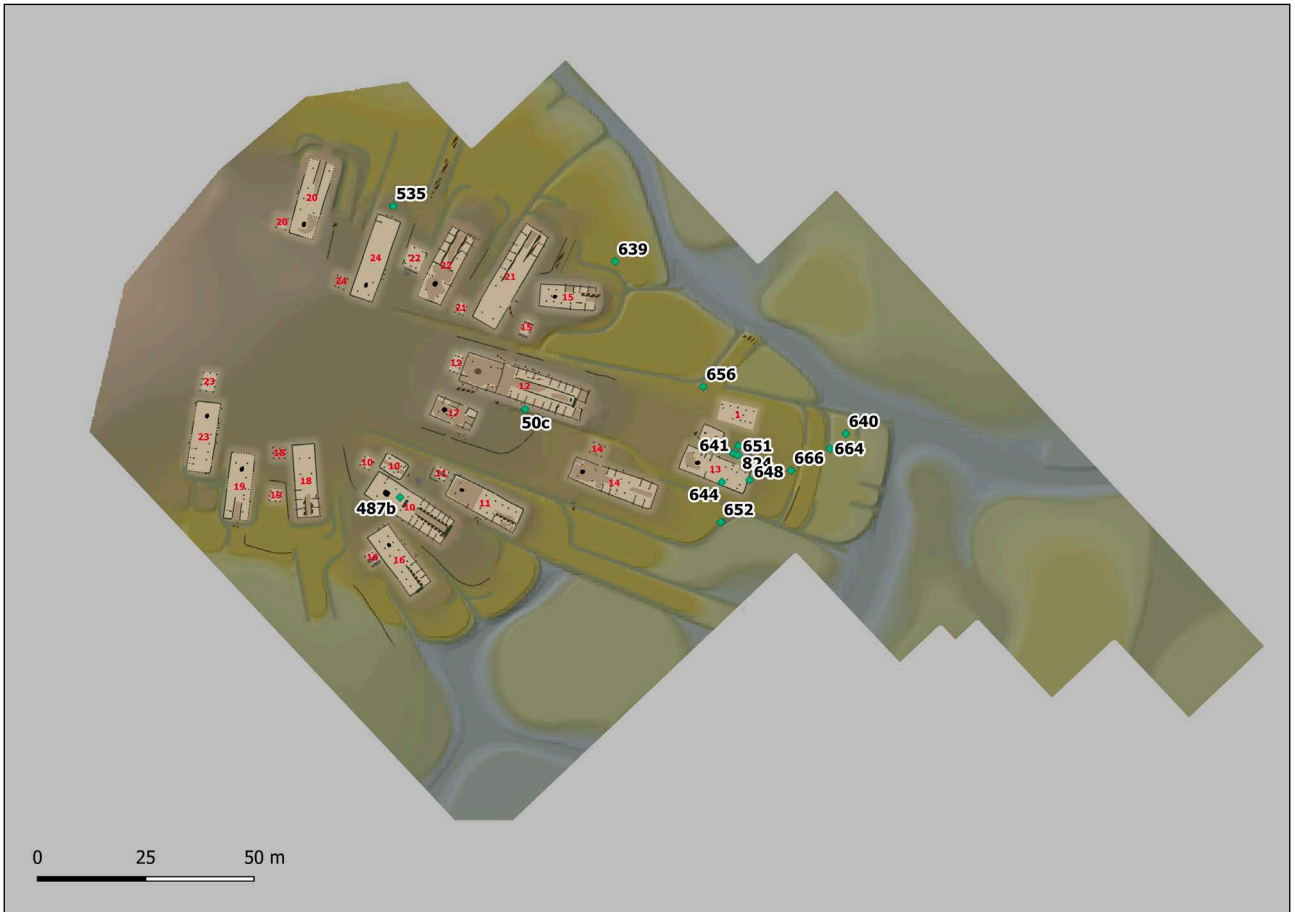

Siedlungshorizont 2



Siedlungshorizont 3

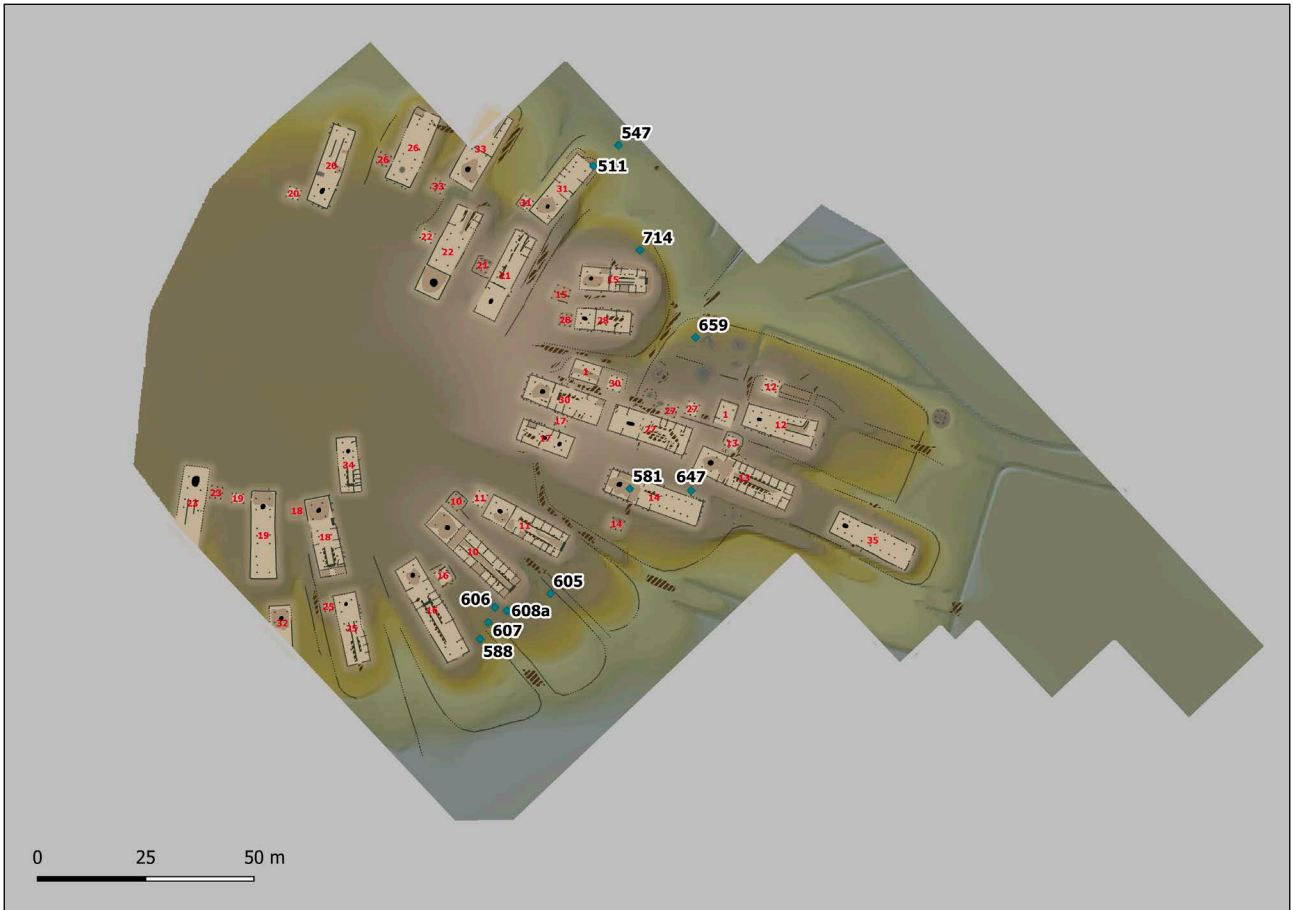

Siedlungshorizont 4

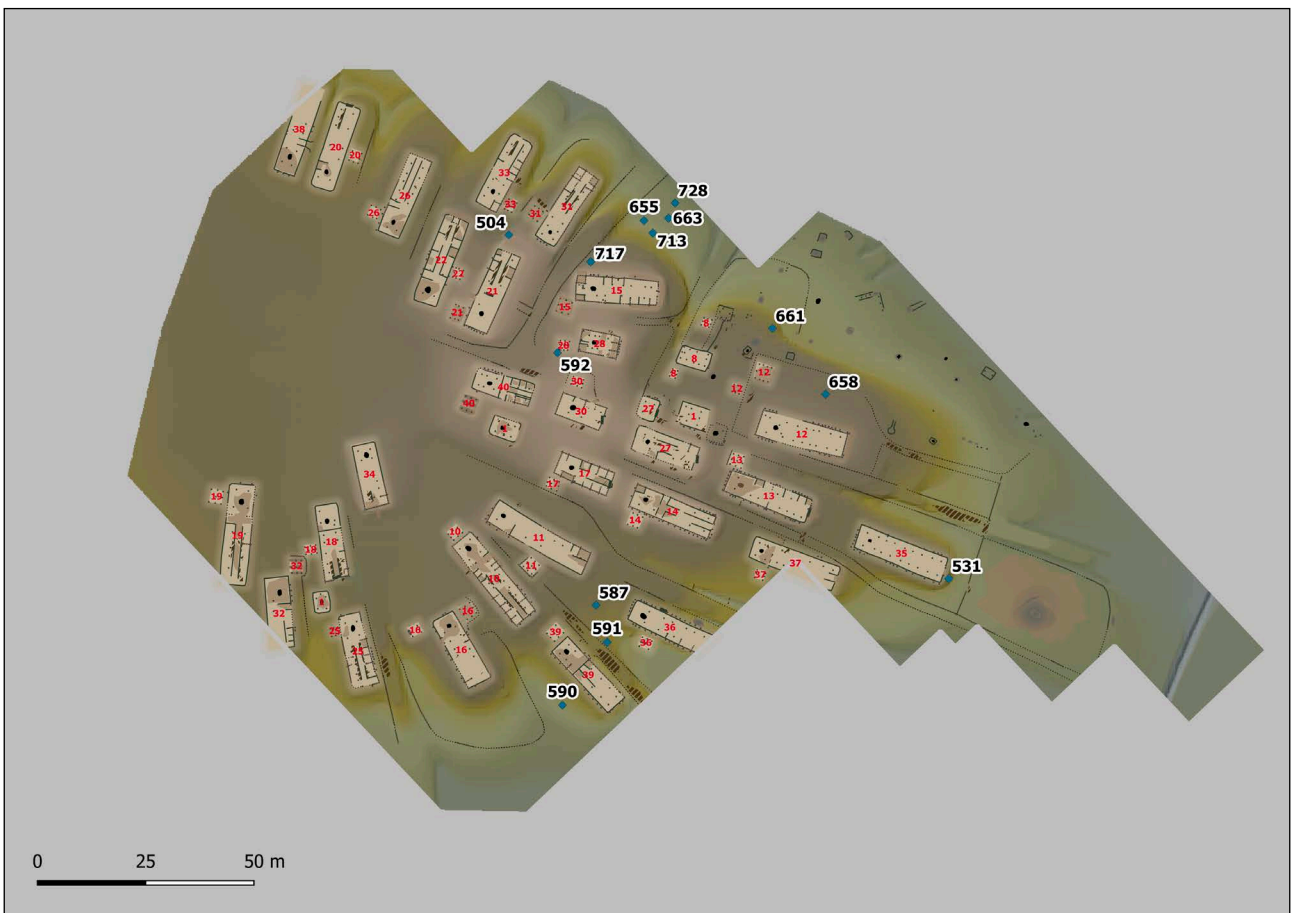

Siedlungshorizont 5

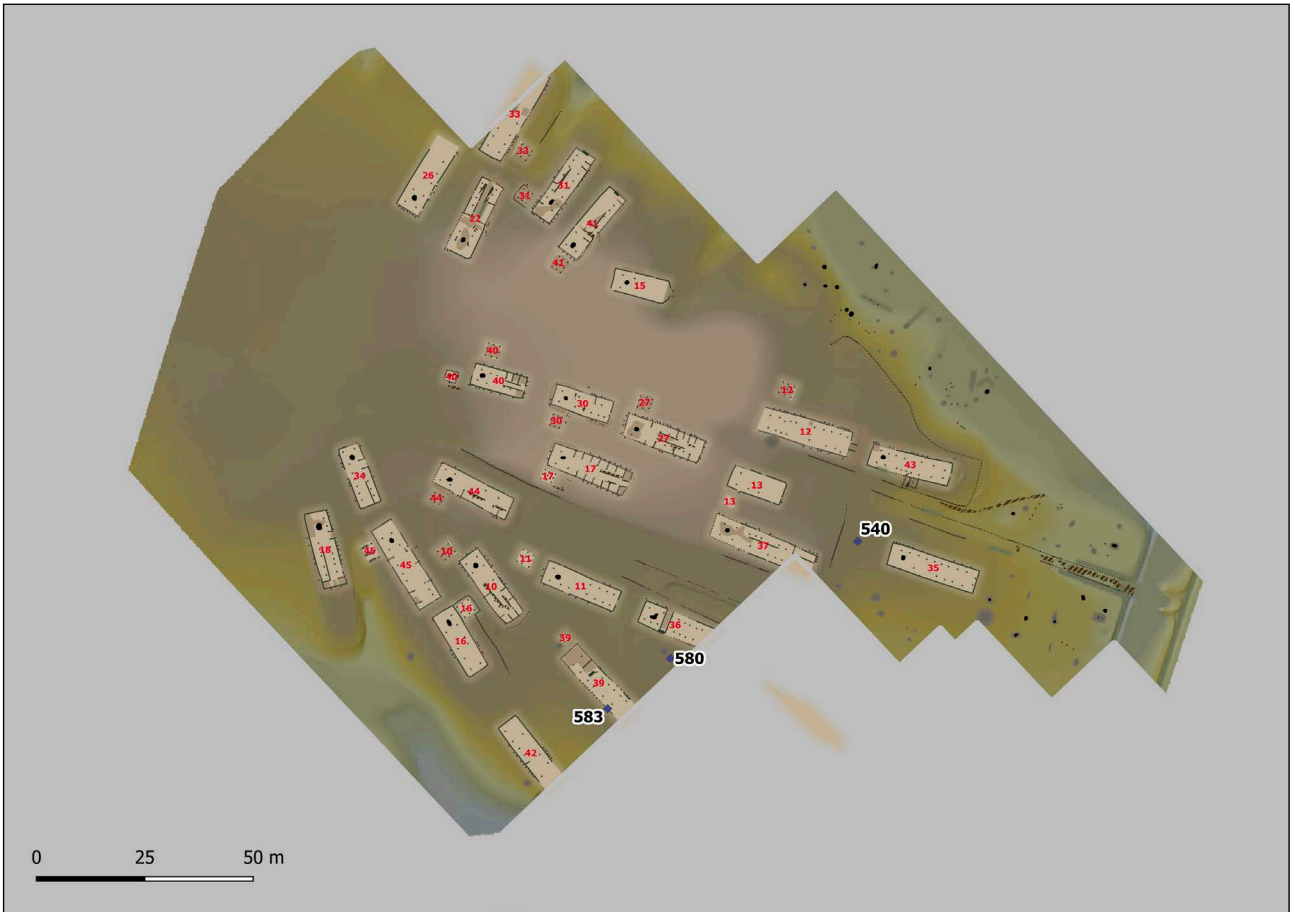

Siedlungshorizont 6

Beilagen 26
Kartierung von Fellhaaren mehrerer Hunde.

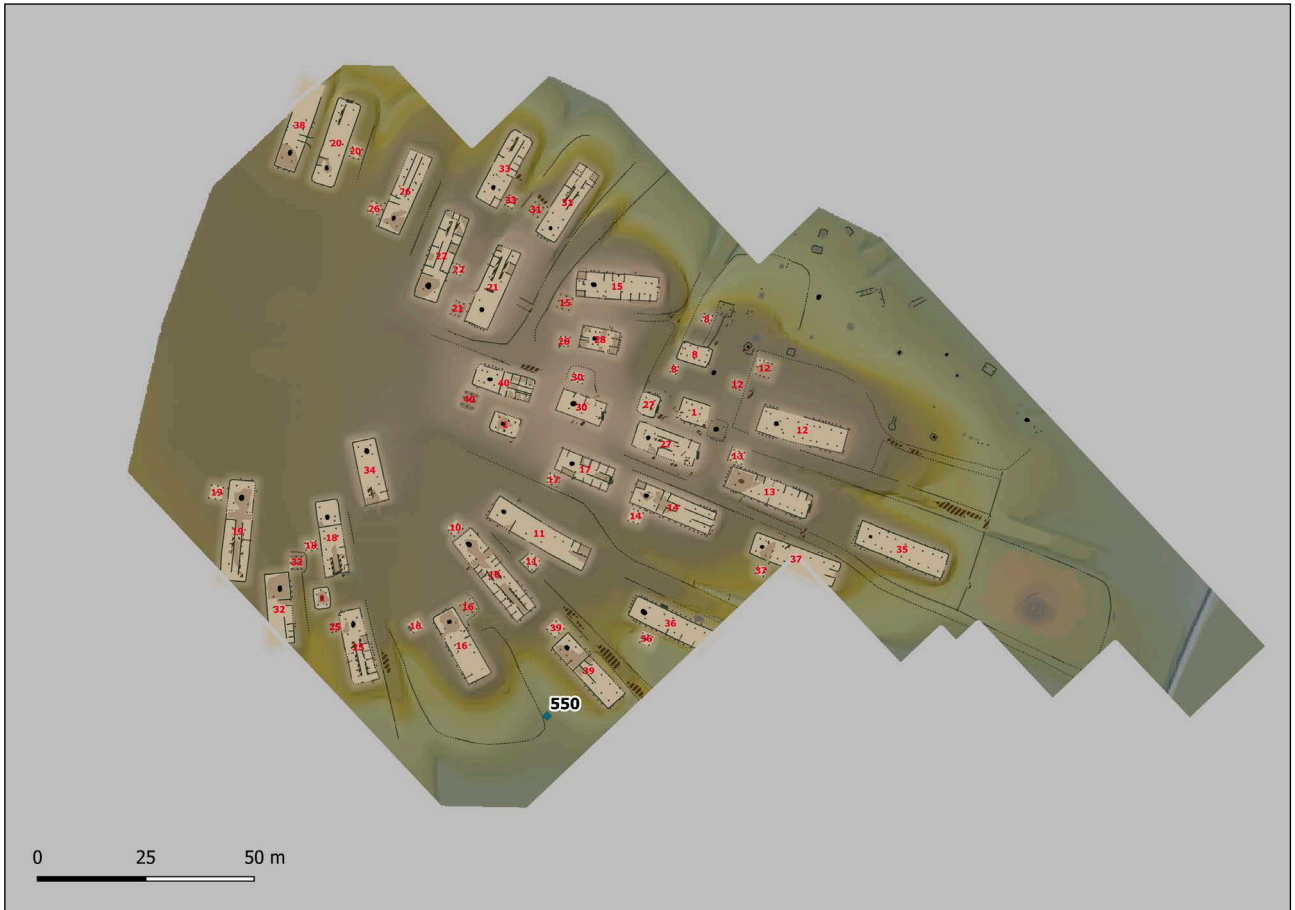

Siedlungshorizont 5

Beilagen 27
Kartierung von Kaninchenhaar.

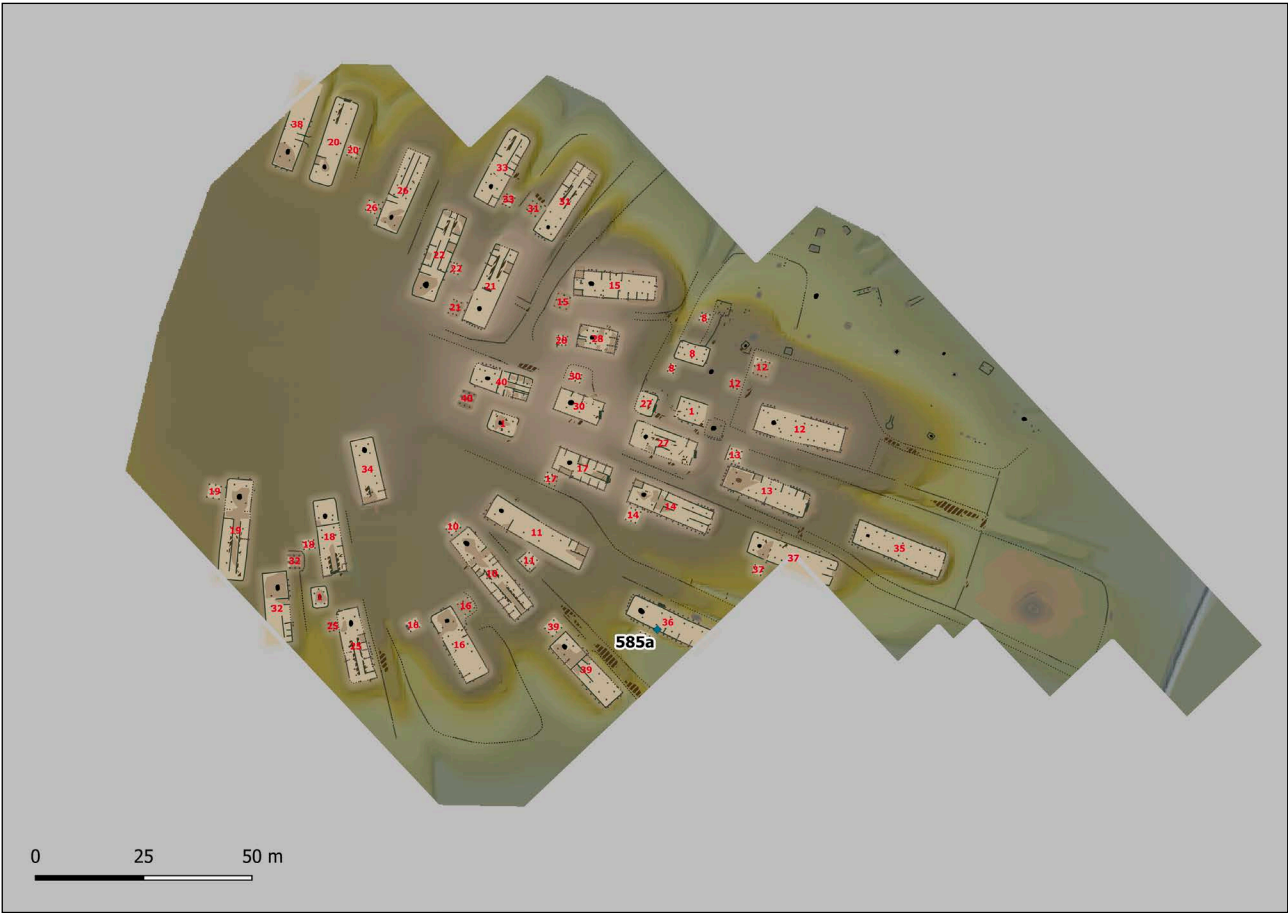

Siedlungshorizont 5